

DEMOLIR E CONSTRUIR - FACHADA RUA DOS OPERÁRIOS

esc.: 1:75

medidas em metros

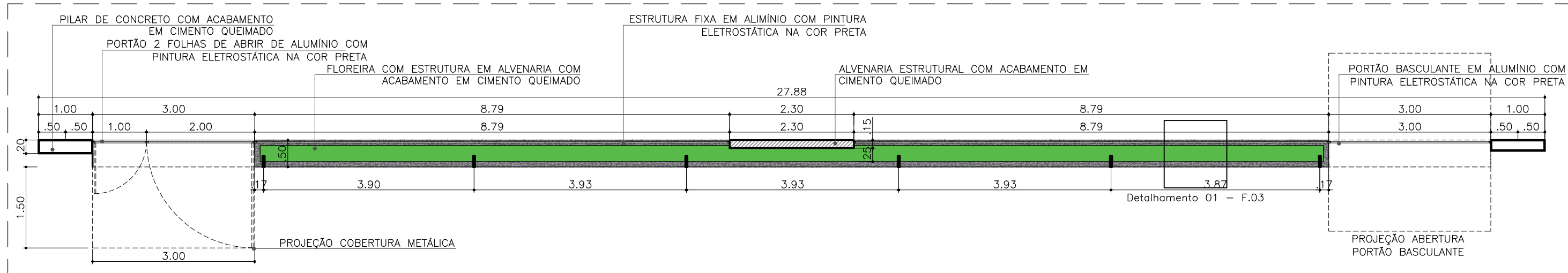

PLANTA BAIXA - FACHADA RUA DOS OPERÁRIOS

esc.: 1:75

medidas em metros

TABELA DE ÁREAS:	
ÁREA FACHADA R. EXPEDICIONÁRIO ERNESTO PEREIRA	301,50m ²
ÁREA FACHADA R. DOS OPERÁRIOS	118,77m ²
ÁREA TOTAL	420,27m²

LEGENDA

LEGENDA		
	CONSTRUIR	100,78m ²
	DEMOLIR	8m ²
EX.13	12/05/25	EMISSÃO_FINAL
EX.00	01/10/24	EMISSÃO_INICIAL
REVISÃO	DATA	MODIFICAÇÕES/ALTERAÇÕES

NOTAS

- NOTAS:
- VERIFICAR MEDIDAS NO LOCAL;
 - MEDIDAS EM METRO, EXCETO QUANDO INDICADO;
 - CONSULTAR AUTORES DO PROJETO PARA EVENTUAIS MUDANÇAS EM OBRA;
 - VERIFICAR SEMPRE ATUALIZAÇÃO DO QUADRO DE NOTAS E DE REVISÕES;
 - O EXECUTOR DEVERÁ CONFERIR O QUANTITATIVO DE MATERIAIS E PRODUTOS;
 - CONFERIR PROJETO ESPECÍFICO DE HIDRÁULICA E ELÉTRICA;
 - ATENÇÃO: É PROIBIDO, NA FORMA DA LEI, A REPRODUÇÃO TOTAL OU PARCIAL DESTA DESENHO SEM O RECONHECIMENTO DE AUTORIA DO ARQUITETO RESPONSÁVEL.

Universidade de Taubaté
SETOR DE PROJETOS E PLANEJAMENTO

EQUIPE DE PROJETO:
ARQUITETOS: ARQ.DAYANE MILENA MARCONDES
ENGENHEIROS: ENG. ESTER I. ALMEIDA DIAS

ESTAGIÁRIOS:
JULIA COELHO
JOÃO PEDRO DA SILVA
JOSÉ VITOR DOS SANTOS
PAOLA VOLLET
ANANDA HOSNE

LOCALIZAÇÃO:
R. dos Operários, 153
Centro, Taubaté - SP, 12020-270 (Portaria 1)
R. Expedicionário Ernesto Pereira, 260
Centro, Taubaté - SP, 12020-340 (Portaria 2)

NOME DO ARQUIVO:
EP-ARQ_FACHADA BALBI

PROJETO:
REVITALIZAÇÃO DA FACHADA COLÉGIO BALBI

ASSUNTO: DEMOLIR/CONSTRUIR ESCALA: NO DESENHO ETAPA: ESTUDO PRELIMINAR REVISÃO: 08 DATA: 05/2025

FOLHA:

01/10



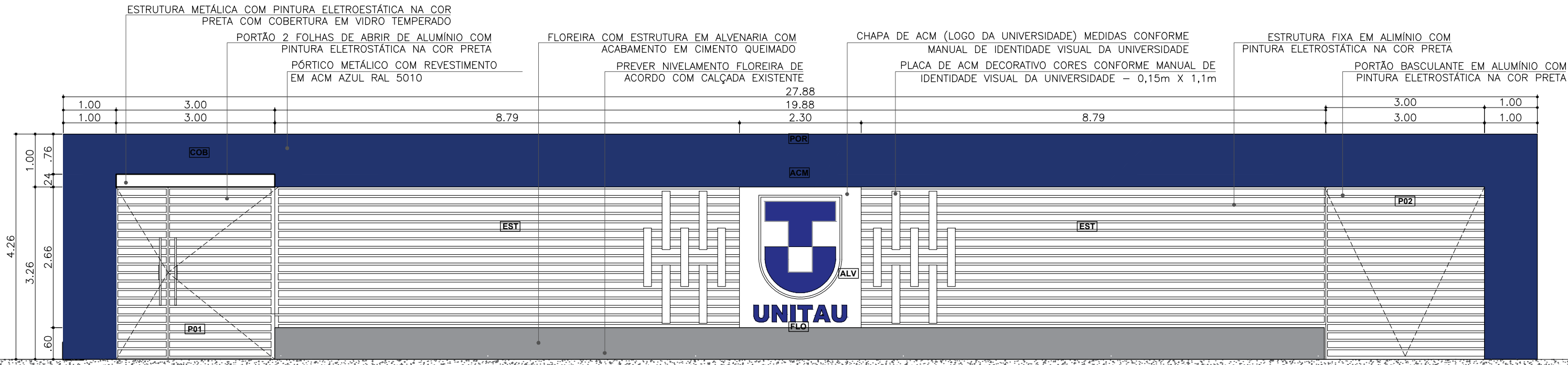

FACHADA RUA DOS OPERÁRIOS

esc.: 1:75
medidas em metros



PERSPECTIVA 01 - RUA DOS OPERÁRIOS
sem escala



PERSPECTIVA 02 - RUA DOS OPERÁRIOS
sem escala

TABELA DE ÁREAS:

ÁREA FACHADA R. EXPEDICIONÁRIO ERNESTO PEREIRA - 301,50m ²
ÁREA FACHADA R. DOS OPERÁRIOS - 118,77m ²
ÁREA TOTAL - 420,27m ²

LEGENDA

ACM	CHAPA DE ACM COM O LOGO DA UNIVERSIDADE - 2,3m X 2,66m
ALV	PAREDE DE ALVENARIA COM ACABAMENTO EM CIMENTO QUEIMADO - 8 m ²
COB	ESTRUTURA METÁLICA COM PINTURA ELETROESTÁTICA PRETA COM COBERTURA DE VIDRO TEMPERADO - 3m X 1,5m X 0,24m
EST	ESTRUTURA FIXA EM ALUMÍNIO (2 unidades) - 8,79m X 2,66m
FLO	FLOREIRA EM CONCRETO COM ACABAMENTO EM CIMENTO QUEIMADO - 12m ²
POR	PÓRTICO COM REVESTIMENTO EM PEDRA MIRACEMA - 35 m ²
P01	PORTÃO 2 FOLHAS DE ABRIR, EM ALUMÍNIO - 3m X 3,26m
P02	PORTÃO BASCULANTE, EM ALUMÍNIO - 3m X 3,26m

NOTAS

NOTAS:

- VERIFICAR MEDIDAS NO LOCAL;
- MEDIDAS EM METRO, EXCETO QUANDO INDICADO;
- CONSULTAR AUTORES DO PROJETO PARA EVENTUAIS MUDANÇAS EM OBRA;
- VERIFICAR SEMPRE ATUALIZAÇÃO DO QUADRO DE NOTAS E DE REVISÕES;
- O EXECUTOR DEVERÁ CONFERIR O QUANTITATIVO DE MATERIAIS E PRODUTOS;
- CONFERIR PROJETO ESPECÍFICO DE HIDRÁULICA E ELÉTRICA;
- ATENÇÃO: É PROIBIDO, NA FORMA DA LEI, A REPRODUÇÃO TOTAL OU PARCIAL DESTA DESENHO SEM O RECONHECIMENTO DE AUTORIA DO ARQUITETO RESPONSÁVEL.

Universidade de Taubaté
SETOR DE PROJETOS E PLANEJAMENTO

EQUIPE DE PROJETO:
ARQUITETOS: ARQ. DAYANE MILENA MARCONDES
ENGENHEIROS: ENG. ESTER I. ALMEIDA DIAS

ESTAGIÁRIOS:
JULIA COELHO
JOÃO PEDRO DA SILVA
JOSÉ VITOR DOS SANTOS
PAOLA VOLLET
ANANDA HOSNE

LOCALIZAÇÃO:
R. dos Operários, 153
Centro, Taubaté - SP, 12020-270 (Portaria 1)
R. Expedicionário Ernesto Pereira, 260
Centro, Taubaté - SP, 12020-340 (Portaria 2)

NOME DO ARQUIVO:
EP-ARQ_FACHADA BALBI

PROJETO:
REVITALIZAÇÃO DA FACHADA COLÉGIO BALBI

ASSUNTO:
FACHADA E PLANTA BAIXA

ESCALA:
1:75

ETAPA:
ESTUDO PRELIMINAR

REVISÃO:
08

DATA:
05/2025

FOLHA:

02/10



UNITAU

LEGENDA

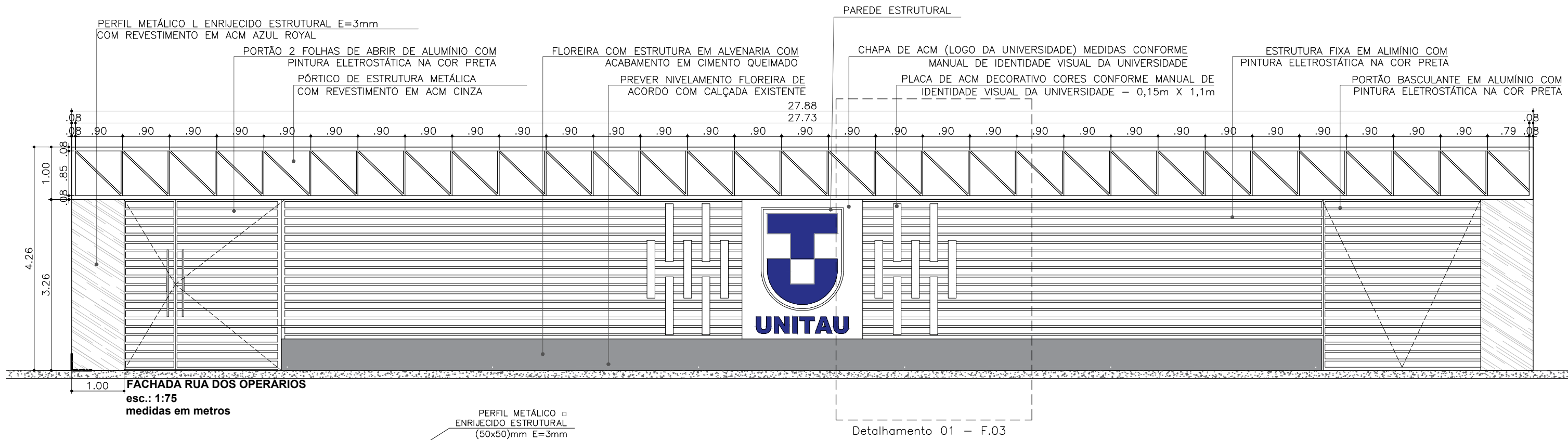

FACHADA RUA DOS OPERÁRIOS
esc.: 1:75
medidas em metros

Detalhamento 01 - F.03

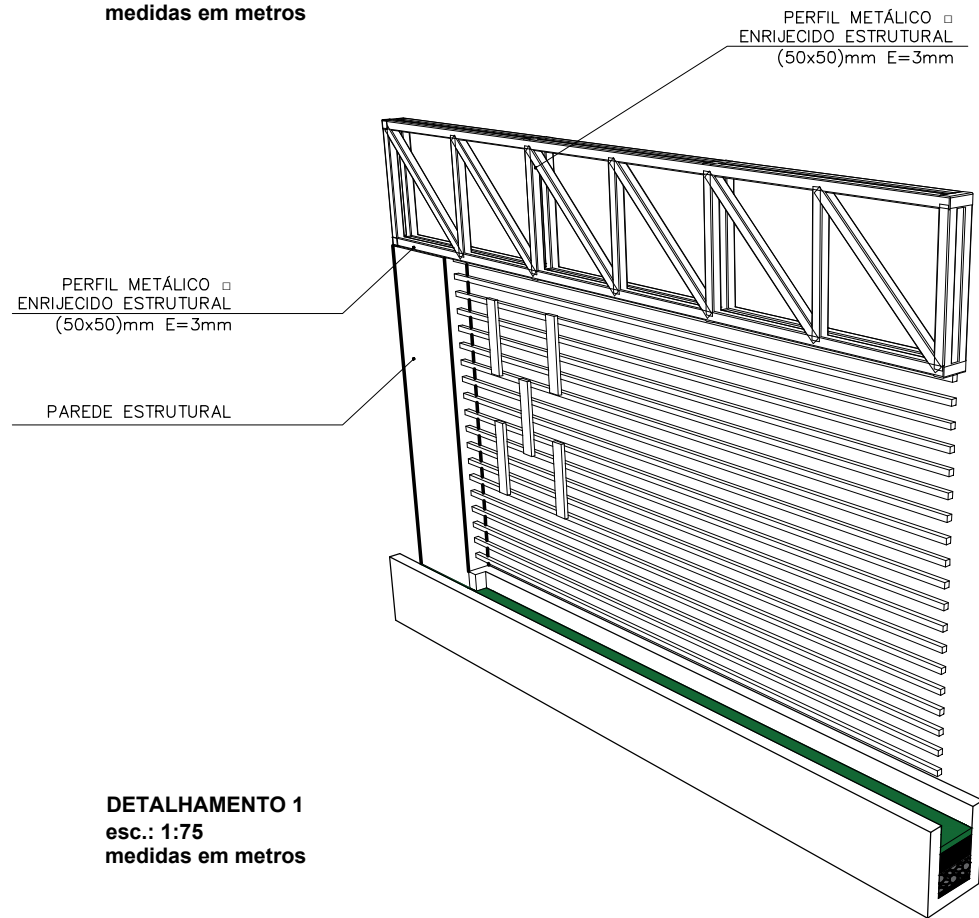

DETALHAMENTO 1
esc.: 1:75
medidas em metros

TABELA DE ÁREAS:
ÁREA FACHADA R. EXPEDICIONÁRIO ERNESTO PEREIRA - 301,50m ²
ÁREA FACHADA R. DOS OPERÁRIOS - 118,77m ²
ÁREA TOTAL - 420,27m ²

LEGENDA

LEGENDA	
ACM	CHAPA DE ACM COM O LOGO DA UNIVERSIDADE - 2,3m X 2,66m
ALV	PAREDE DE ALVENARIA COM ACABAMENTO EM CIMENTO QUEIMADO - 8 m ²
COB	ESTRUTURA METÁLICA COM PINTURA ELETROESTÁTICA PRETA COM COBERTURA DE VIDRO TEMPERADO - 3m X 1,5m X 0,24m
EST	ESTRUTURA FIXA EM ALUMÍNIO (2 unidades) - 8,79m X 2,66m
FLO	FLOREIRA EM CONCRETO COM ACABAMENTO EM CIMENTO QUEIMADO - 12m ²
POR	PÓRTICO COM REVESTIMENTO EM PEDRA MIRACEMA - 35 m ²
P01	PORTÃO 2 FOLHAS DE ABRIR, EM ALUMÍNIO - 3m X 3,26m
P02	PORTÃO BASCULANTE, EM ALUMÍNIO - 3m X 3,26m

NOTAS

NOTAS:
 - VERIFICAR MEDIDAS NO LOCAL;
 - MEDIDAS EM METRO, EXCETO QUANDO INDICADO;
 - CONSULTAR AUTORES DO PROJETO PARA EVENTUAIS MUDANÇAS EM OBRA;
 - VERIFICAR SEMPRE ATUALIZAÇÃO DO QUADRO DE NOTAS E DE REVISÕES;
 - O EXECUTOR DEVERÁ CONFERIR O QUANTITATIVO DE MATERIAIS E PRODUTOS;
 - CONFERIR PROJETO ESPECÍFICO DE HIDRÁULICA E ELÉTRICA;
 - ATENÇÃO: É PROIBIDO, NA FORMA DA LEI, A REPRODUÇÃO TOTAL OU PARCIAL DESTA DESENHO SEM O RECONHECIMENTO DE AUTORIA DO ARQUITETO RESPONSÁVEL.

Universidade de Taubaté
SETOR DE PROJETOS E PLANEJAMENTO

EQUIPE DE PROJETO:
 ARQUITETOS: ARQ. DAYANE MILENA MARCONDES
 ENGENHEIROS: ENG. ESTER I. ALMEIDA DIAS

ESTAGIÁRIOS:
 JULIA COELHO
 JOÃO PEDRO DA SILVA
 JOSÉ VITOR DOS SANTOS
 PAOLA VOLLET
 ANANDA HOSNE

LOCALIZAÇÃO:
 R. dos Operários, 153
 Centro, Taubaté - SP, 12020-270 (Portaria 1)
 R. Expedicionário Ernesto Pereira, 260
 Centro, Taubaté - SP, 12020-340 (Portaria 2)

PROJETO:
 REVITALIZAÇÃO DA FACHADA COLÉGIO BALBI

NOME DO ARQUIVO:
 EP-ARQ_FACHADA BALBI

ASSUNTO: FACHADA E PLANTA BAIXA ESCALA: 1:75 ETAPA: ESTUDO PRELIMINAR REVISÃO: 08 DATA: 05/2025

FOLHA:
03/10



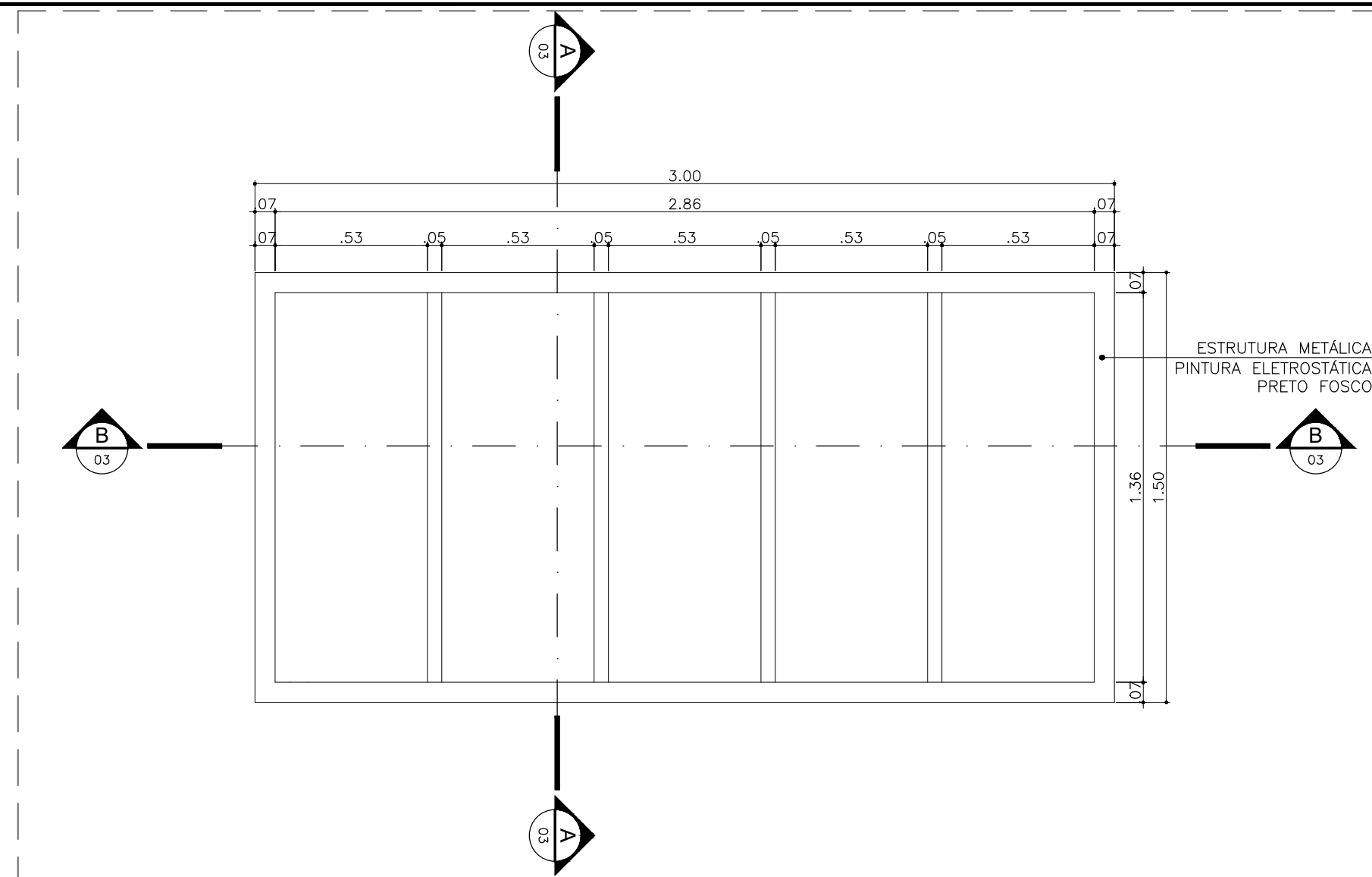

DETALHAMENTO ESTRUTURA METÁLICA - PLANTA BAIXA

esc.: 1:20
medidas em metros

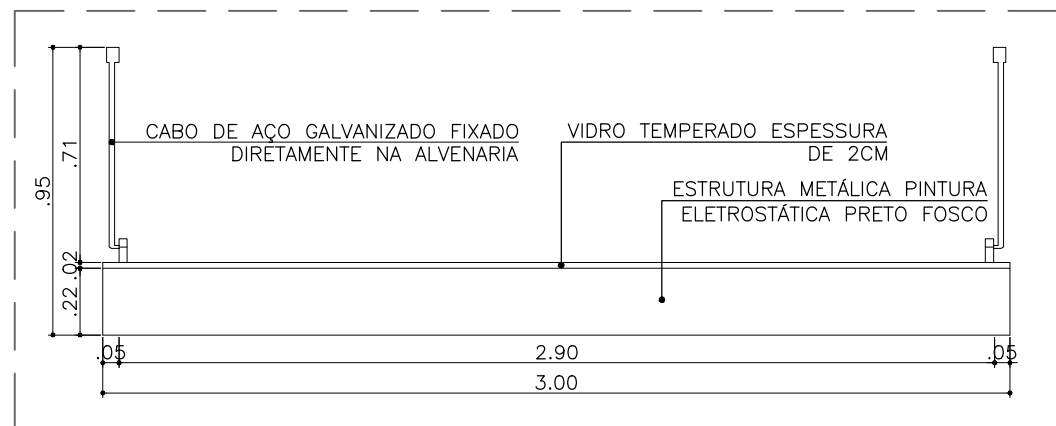

DETALHAMENTO ESTRUTURA METÁLICA - CORTE B

esc.: 1:25
medidas em metros

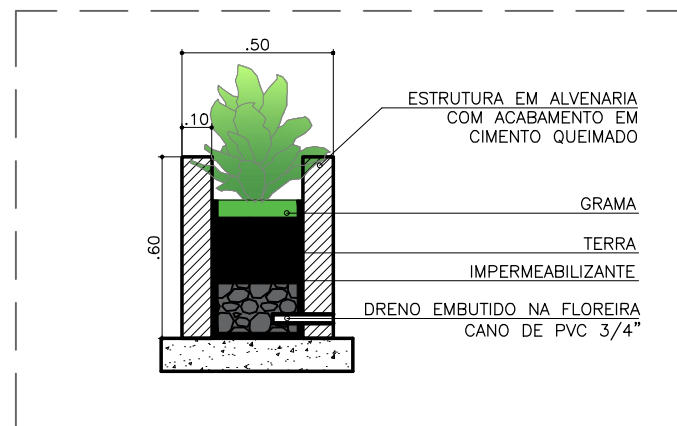

DETALHAMENTO 01 - FLOREIRA

esc.: 1:25
medidas em metros

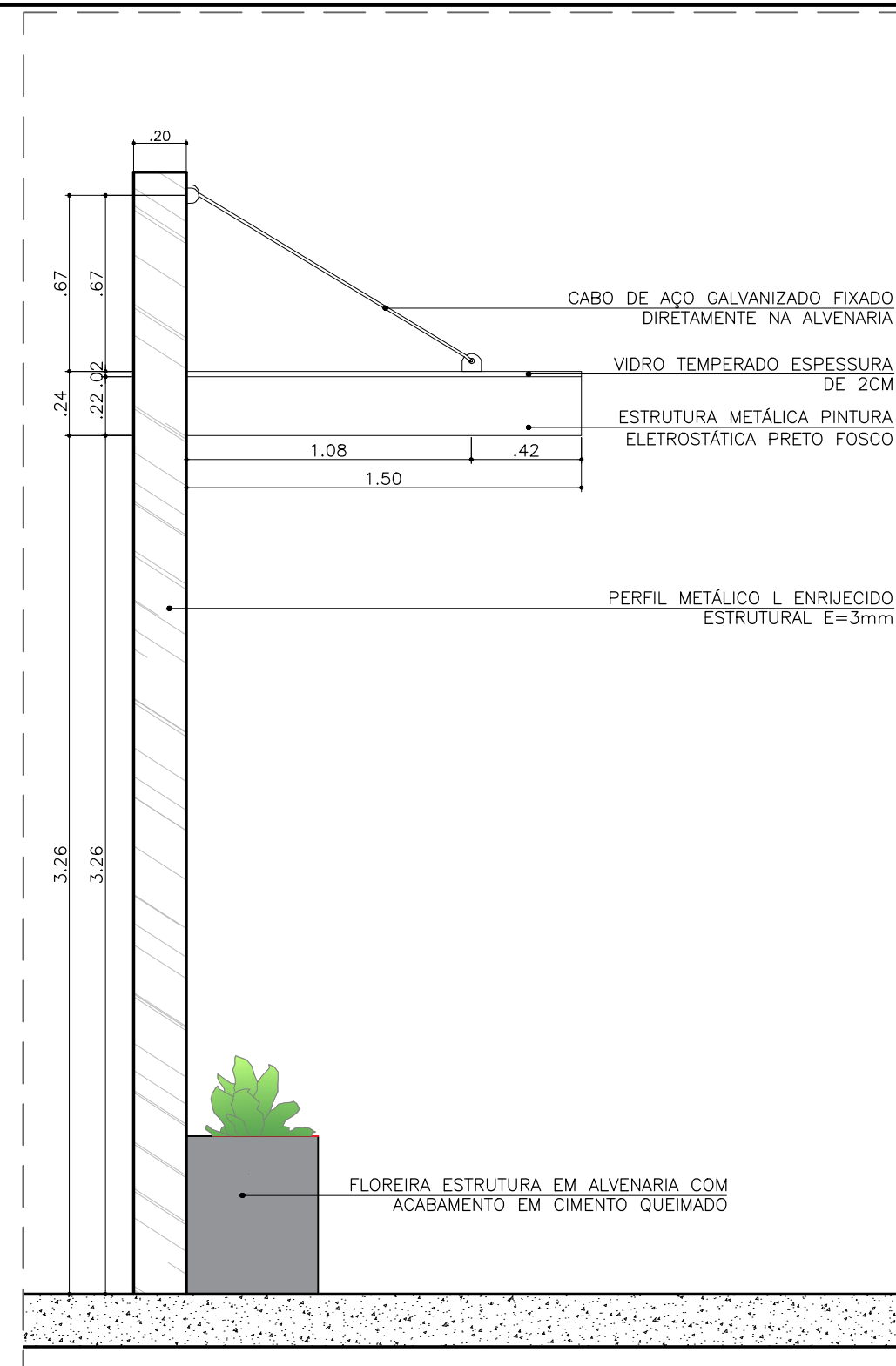

DETALHAMENTO ESTRUTURA METÁLICA - CORTE A

esc.: 1:25
medidas em metros

LEGENDA

LEGENDA	
[COB]	ESTRUTURA METÁLICA COM PINTURA ELETROESTÁTICA PRETA COM COBERTURA DE VIDRO TEMPERADO - 3m X 1,5m X 0,24m
[FLO]	FLOREIRA EM CONCRETO COM ACABAMENTO EM CIMENTO QUEIMADO - 12m ²

EX.	DATA	EMISSÃO
EX.13	12/05/25	EMISSÃO_FINAL
EX.00	01/10/24	EMISSÃO_INICIAL
REVISÃO	DATA	MODIFICAÇÕES/ALTERAÇÕES

NOTAS

- NOTAS:
- VERIFICAR MEDIDAS NO LOCAL;
 - MEDIDAS EM METRO, EXCETO QUANDO INDICADO;
 - CONSULTAR AUTORES DO PROJETO PARA EVENTUAIS MUDANÇAS EM OBRA;
 - VERIFICAR SEMPRE ATUALIZAÇÃO DO QUADRO DE NOTAS E DE REVISÕES;
 - O EXECUTOR DEVERÁ CONFERIR O QUANTITATIVO DE MATERIAIS E PRODUTOS;
 - CONFERIR PROJETO ESPECÍFICO DE HIDRÁULICA E ELÉTRICA;
 - ATENÇÃO: É PROIBIDO, NA FORMA DA LEI, A REPRODUÇÃO TOTAL OU PARCIAL DESTA DESENHO SEM O RECONHECIMENTO DE AUTORIA DO ARQUITETO RESPONSÁVEL.

Universidade de Taubaté
SETOR DE PROJETOS E PLANEJAMENTO

EQUIPE DE PROJETO:
ARQUITETOS: ARQ.DAYANE MILENA MARCONDES
ENGENHEIROS: ENG. ESTER I. ALMEIDA DIAS

ESTAGIÁRIOS:
JULIA COELHO
JOÃO PEDRO DA SILVA
JOSE VITOR DOS SANTOS
PAOLA VOLLET
ANANDA HOSNE

LOCALIZAÇÃO:
R. dos Operários, 153
Centro, Taubaté - SP, 12020-270 (Portaria 1)
R. Expedicionário Ernesto Pereira, 260
Centro, Taubaté - SP, 12020-340 (Portaria 2)

PROJETO:
REVITALIZAÇÃO DA FACHADA COLÉGIO BALBI

NOME DO ARQUIVO:
EP-ARQ_FACHADA BALBI

ASSUNTO: DETALHAMENTO ESCALA: NO DESENHO ETAPA: ESTUDO PRELIMINAR REVISÃO: 08 DATA: 05/2025

FOLHA:
04/10



UNITAU

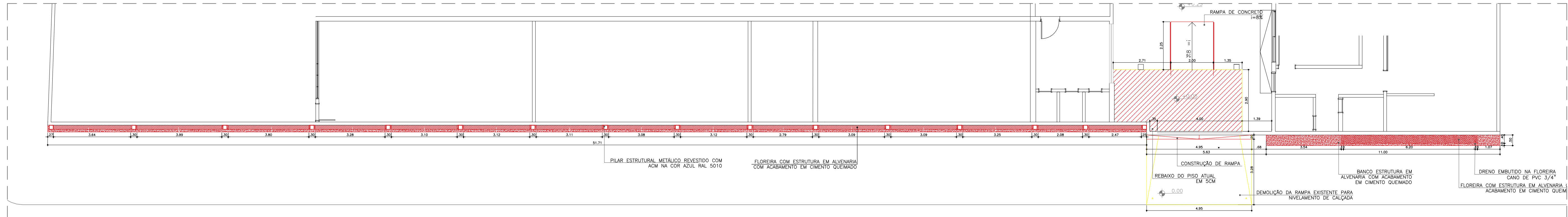

DEMOLIR E CONSTRUIR - PLANTA BAIXA R. EXPEDICIONÁRIO ERNESTO PEREIRA
 esc.: 1:100
 medidas em metros

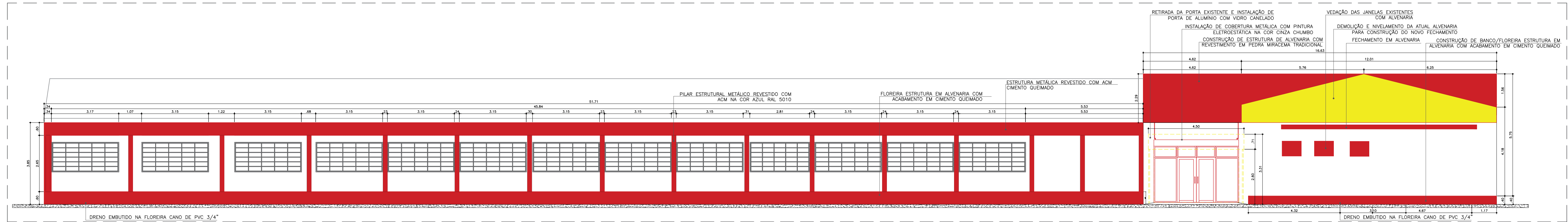

DEMOLIR E CONSTRUIR - FACHADA R. EXPEDICIONÁRIO ERNESTO PEREIRA
 esc.: 1:100
 medidas em metros

LEGENDA

LEGENDA	
	CONSTRUIR - 156,11m ²
	DEMOLIR - 52,48m ²

TABELA DE ÁREAS:	
ÁREA FACHADA R. EXPEDICIONÁRIO ERNESTO PEREIRA	- 301,50m ²
ÁREA FACHADA R. DOS OPERÁRIOS	- 118,77m ²
ÁREA TOTAL	- 420,27m ²

EX.	DATA	EMISSÃO
EX.13	12/05/25	EMISSÃO_FINAL
EX.00	01/10/24	EMISSÃO_INICIAL
REVISÃO	DATA	MODIFICAÇÕES/ALTERAÇÕES

NOTAS

NOTAS:

- VERIFICAR MEDIDAS NO LOCAL;
- MEDIDAS EM METRO, EXCETO QUANDO INDICADO;
- CONSULTAR AUTORES DO PROJETO PARA EVENTUAIS MUDANÇAS EM OBRA;
- VERIFICAR SEMPRE ATUALIZAÇÃO DO QUADRO DE NOTAS E DE REVISÕES;
- O EXECUTOR DEVERÁ CONFERIR O QUANTITATIVO DE MATERIAIS E PRODUTOS;
- CONFERIR PROJETO ESPECÍFICO DE HIDRÁULICA E ELÉTRICA;
- ATENÇÃO É PROIBIDO, NA FORMA DA LEI, A REPRODUÇÃO TOTAL OU PARCIAL DESTA DESENHO SEM O RECONHECIMENTO DE AUTORIA DO ARQUITETO RESPONSÁVEL.

Universidade de Taubaté
SETOR DE PROJETOS E PLANEJAMENTO

PROJETO: REVITALIZAÇÃO DA FACHADA COLÉGIO BALBI

ASSUNTO: DEMOLIR E CONSTRUIR **ESCALA:** 1:100 **ETAPA:** ESTUDO PRELIMINAR **REVISÃO:** 08 **DATA:** 05/2025

ARQUITETOS: ARQ. DAYANE MILENA MARCONDES **ESTAGIÁRIOS:** JULIA COELHO, JOÃO PEDRO DA SILVA, JOSÉ VITOR DOS SANTOS

ENGENHEIROS: ENG. ESTER I. ALMEIDA DIAS ANANDA VOLLET, ANANDA HOSNE

LOCALIZAÇÃO: R. dos Operários, 153 - Centro, Taubaté - SP, 12020-270 (Portaria 1) / R. Expedicionário Ernesto Pereira, 260 - Centro, Taubaté - SP, 12020-340 (Portaria 2)

NOME DO ARQUIVO: EP-ARO_FACHADA BALBI

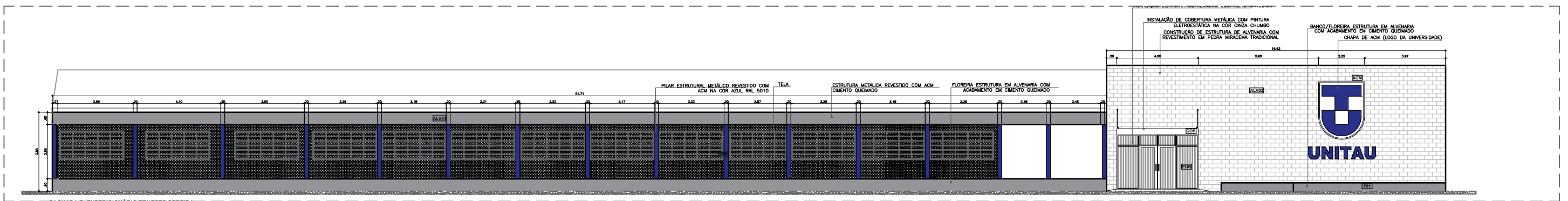

FACHADA R. EXPEDICIONÁRIO ERNESTO PEREIRA
esc.: 1:100
medidas em metros

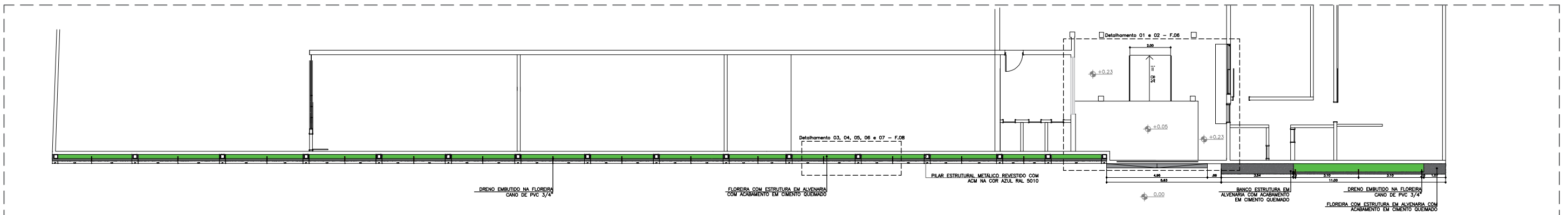

PLANTA BAIXA R. EXPEDICIONÁRIO ERNESTO PEREIRA
esc.: 1:100
medidas em metros

LEGENDA

LEGENDA	
[ACM]	CHAPA DE ACM COM O LOGO DA UNIVERSIDADE - 2,3m X 2,66m
[ALVE]	ESTRUTURA DE ALVENARIA COM ACABAMENTO EM CIMENTO QUEIMADO - 62,96 m ²
[ALVE]	ESTRUTURA DE ALVENARIA COM REVESTIMENTO EM PEDRA MIRACEMA TRADICIONAL - 99 m ²
[COB]	ESTRUTURA METÁLICA COM PINTURA ELETROSTÁTICA PRETA COM COBERTURA DE VIDRO TEMPERADO - 4m X 1,5m X 0,24m
[FLO]	FLOREIRA EM CONCRETO COM ACABAMENTO EM CIMENTO QUEIMADO - 31,82m ²
[FLO]	FLOREIRA EM CONCRETO COM ACABAMENTO EM CIMENTO QUEIMADO - 4,4m ²
[POR]	PORTA 2 FOLHAS DE ABIR, EM ALUMÍNIO COM VIDRO CANELADO - 3m X 1,68m
[VER]	VERGALHÃO EM AÇO Ø16MM - altura de 2,65m

TABELA DE ÁREAS:		
ÁREA FACHADA R. EXPEDICIONÁRIO ERNESTO PEREIRA	- 391,86m ²	
ÁREA FACHADA R. DOS OPERÁRIOS	- 118,77m ²	
ÁREA TOTAL	- 430,27m ²	

NOTAS

- VERIFICAR MEDIDAS NO LOCAL;
- MEDIDAS EM METRO, EXCETO QUANDO INDICADO;
- CONSULTAR AUTORES DO PROJETO PARA EVENTUAIS MUDANÇAS EM OBRA;
- VERIFICAR SEMPRE ATUALIZAÇÃO DO QUADRO DE NOTAS E DE REVISÕES;
- O EXECUTOR DEVERÁ CONFERIR O QUANTITATIVO DE MATERIAIS E PRODUTOS;
- CONFIRMAR PROJETO ESPECÍFICO DE HIDRÁULICA E ELÉTRICA;
- ATENÇÃO: É PROIBIDO, NA FORMA DA LEI, A REPRODUÇÃO TOTAL OU PARCIAL, DESSE DESENHO, SEM O RECONHECIMENTO DE AUTORIA DO ARQUITETO RESPONSÁVEL.

Universidade de Taubaté
SETOR DE PROJETOS E PLANEJAMENTO

LOCALIZAÇÃO: R. dos Operários, 153
Centro, Taubaté - SP, 13020-270 (Portaria 1)
R. Expedicionário Ernesto Pereira, 260
Centro, Taubaté - SP, 13020-340 (Portaria 2)

PROJETO: REVITALIZAÇÃO DA FACHADA COLÉGIO BALBI

ASSUNTO: FACHADA E PLANTA BAIXA

ESCALA: 1:100

ETAPA: ESTUDO PRELIMINAR

REVISÃO: 06

DATA: 09/2025

FOLHA: 06/10



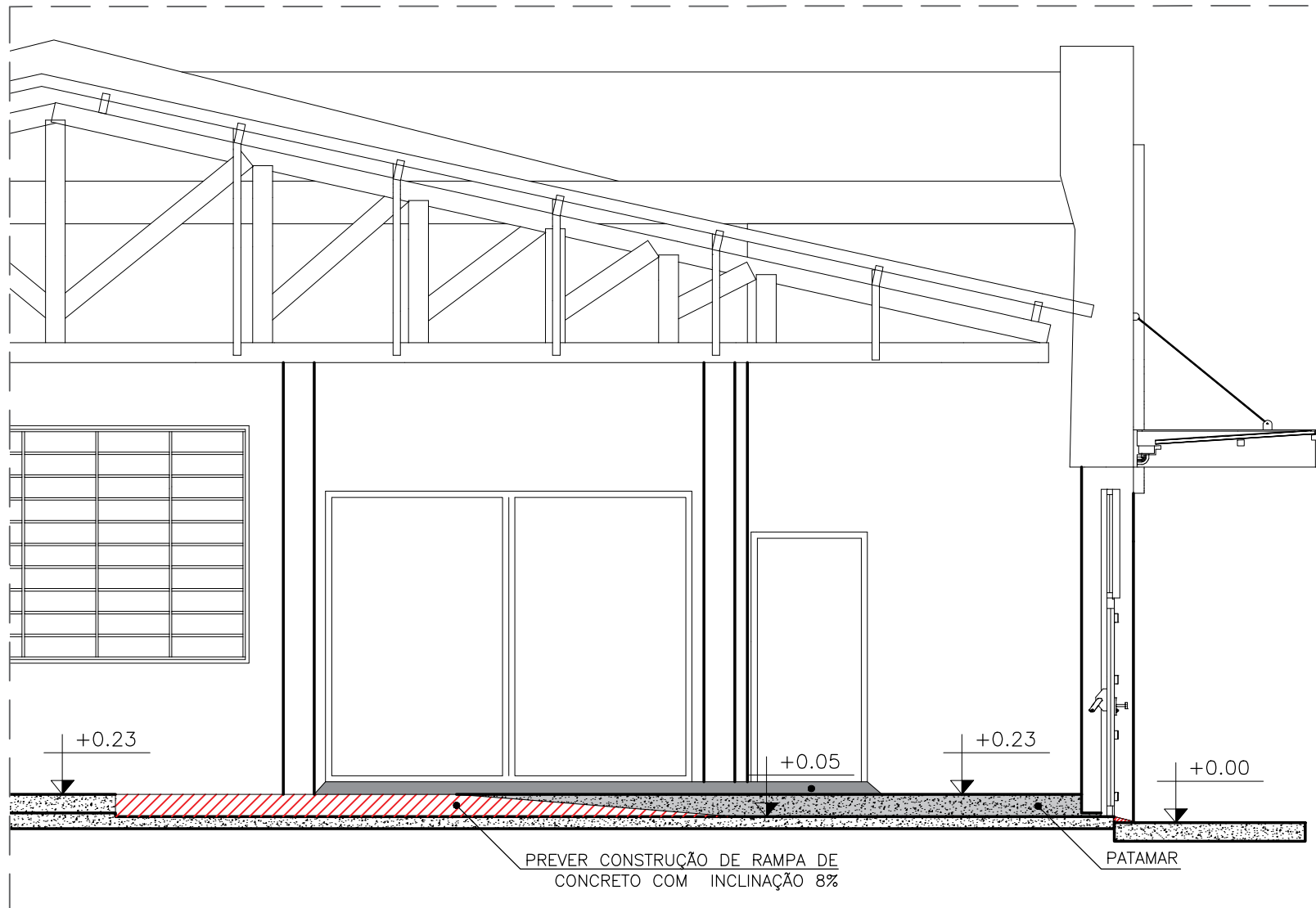

DETALHAMENTO 01 - CORTE INTERNO
 esc.: 1:50
 medidas em metros

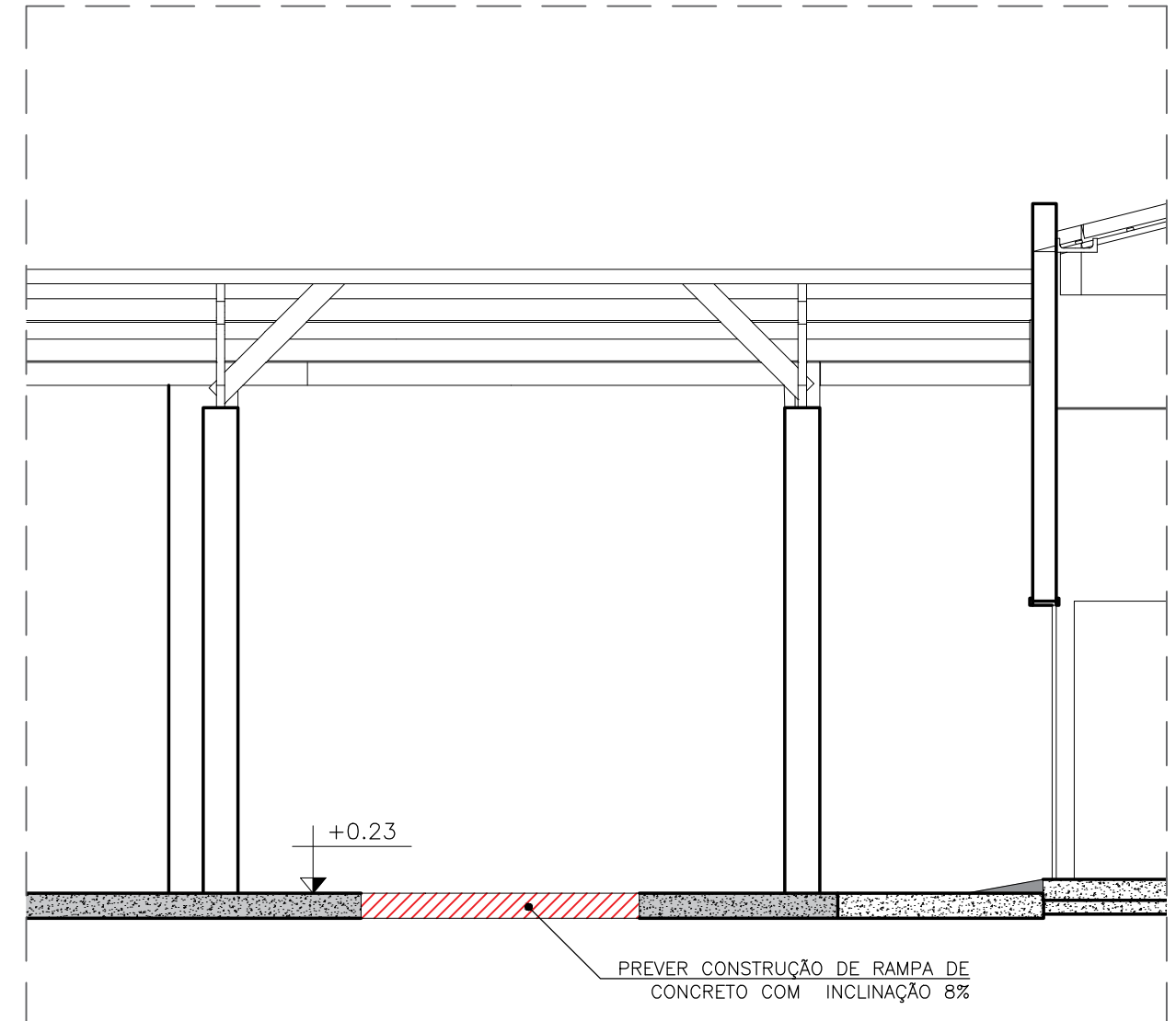

DETALHAMENTO 01 - CORTE INTERNO
 esc.: 1:50
 medidas em metros

LEGENDA

TABELA DE ÁREAS:		
ÁREA FACHADA R. EXPEDICIONÁRIO ERNESTO PEREIRA - 301,50m ²		
ÁREA FACHADA R. DOS OPERÁRIOS - 118,77m ²		
ÁREA TOTAL - 420,27m ²		
EX.	DATA	EMISSÃO
EX.13	12/05/25	EMISSÃO_FINAL
EX.00	01/10/24	EMISSÃO_INICIAL
REVISÃO	DATA	MODIFICAÇÕES/ALTERAÇÕES

NOTAS

- NOTAS:
- VERIFICAR MEDIDAS NO LOCAL;
 - MEDIDAS EM METRO, EXCETO QUANDO INDICADO;
 - CONSULTAR AUTORES DO PROJETO PARA EVENTUAIS MUDANÇAS EM OBRA;
 - VERIFICAR SEMPRE ATUALIZAÇÃO DO QUADRO DE NOTAS E DE REVISÕES;
 - O EXECUTOR DEVERÁ CONFERIR O QUANTITATIVO DE MATERIAIS E PRODUTOS;
 - CONFERIR PROJETO ESPECÍFICO DE HIDRÁULICA E ELÉTRICA;
 - ATENÇÃO: É PROIBIDO, NA FORMA DA LEI, A REPRODUÇÃO TOTAL OU PARCIAL DESTA DESENHO SEM O RECONHECIMENTO DE AUTORIA DO ARQUITETO RESPONSÁVEL.

Universidade de Taubaté
SETOR DE PROJETOS E PLANEJAMENTO

EQUIPE DE PROJETO: ARQUITETOS: ARQ.DAYANE MILENA MARCONDES
 ENGENHEIROS: ENG. ESTER I. ALMEIDA DIAS

ESTAGIÁRIOS: JULIA COELHO
 JOÃO PEDRO DA SILVA
 JOSÉ VITOR DOS SANTOS
 PAOLA VOLLET
 ANANDA HOSNE

PROJETO: REVITALIZAÇÃO DA FACHADA COLÉGIO BALBI

LOCALIZAÇÃO: R. dos Operários, 153
 Centro, Taubaté - SP, 12020-270 (Portaria 1)
 R. Expedicionário Ernesto Pereira, 260
 Centro, Taubaté - SP, 12020-340 (Portaria 2)

NOME DO ARQUIVO: EP-ARQ_FACHADA BALBI_REV02_14.02.25

ASSUNTO: DETALHAMENTO ESCALA: 1:50 ETAPA: ESTUDO PRELIMINAR REVISÃO: 08 DATA: 05/2025



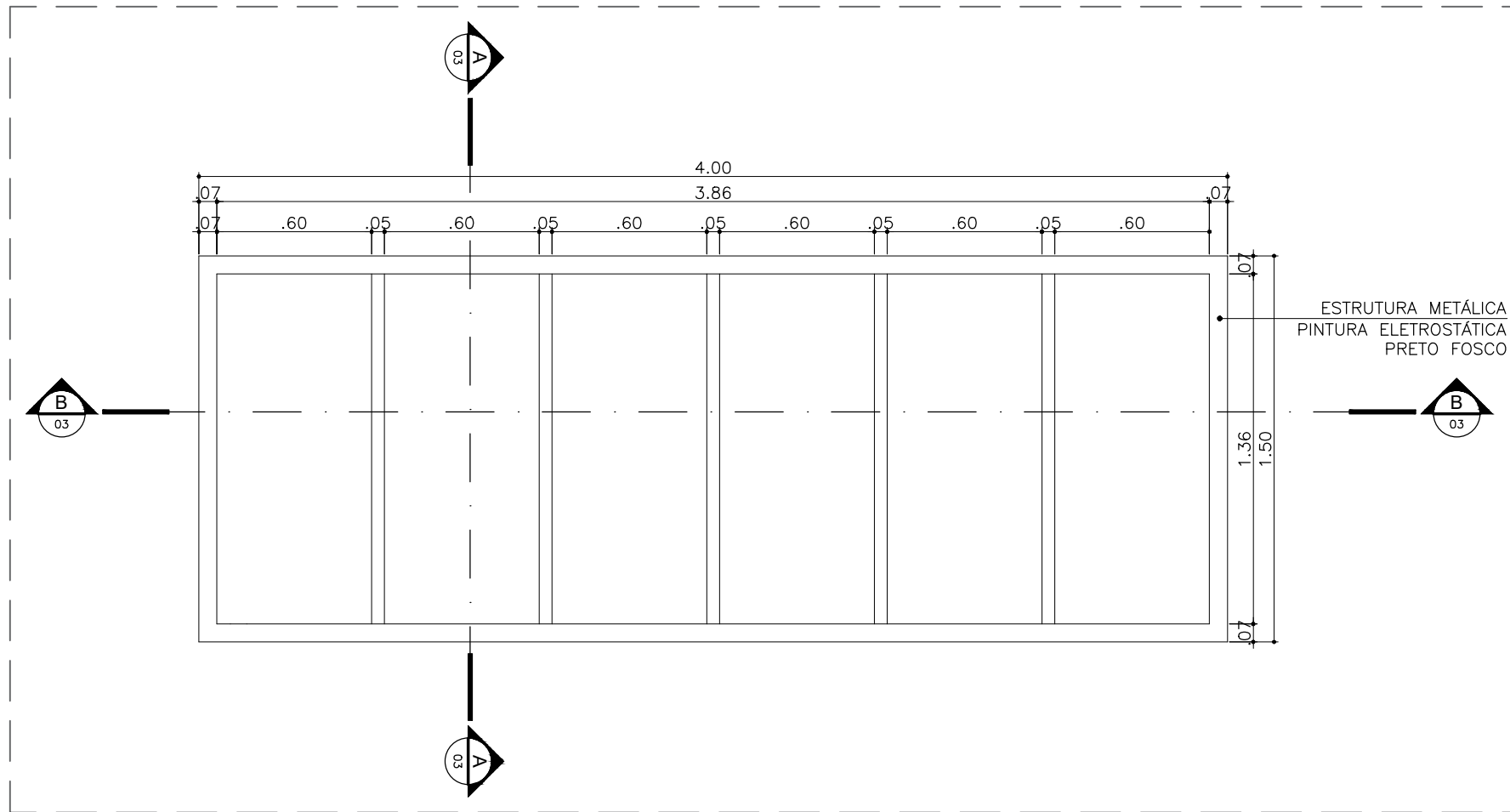

DETALHAMENTO ESTRUTURA METÁLICA - PLANTA BAIXA

esc.: 1:25
medidas em metros

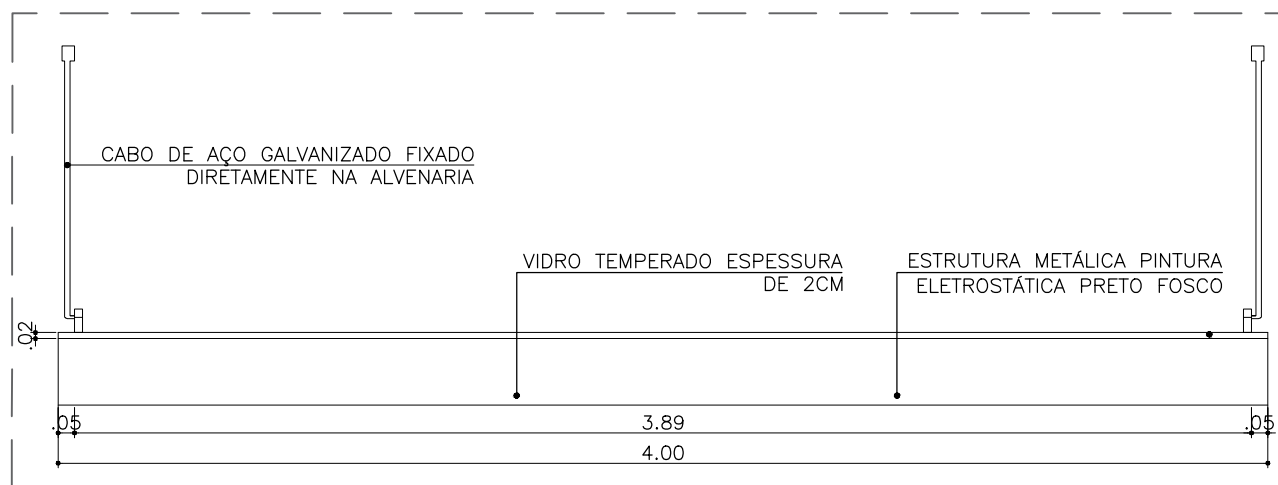

DETALHAMENTO ESTRUTURA METÁLICA - CORTE B

esc.: 1:25
medidas em metros

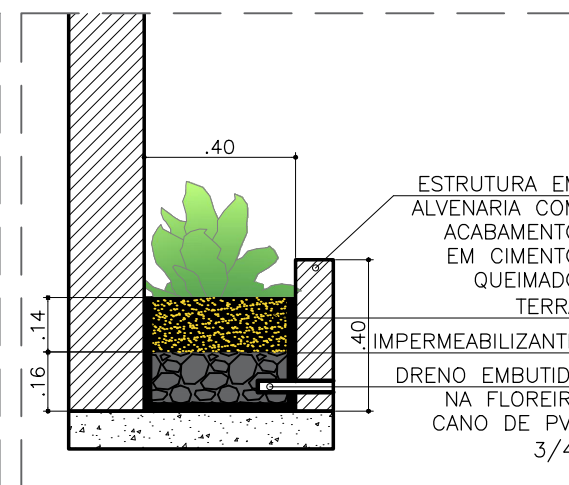

DETALHAMENTO FLOREIRA

esc.: 1:20
medidas em metros

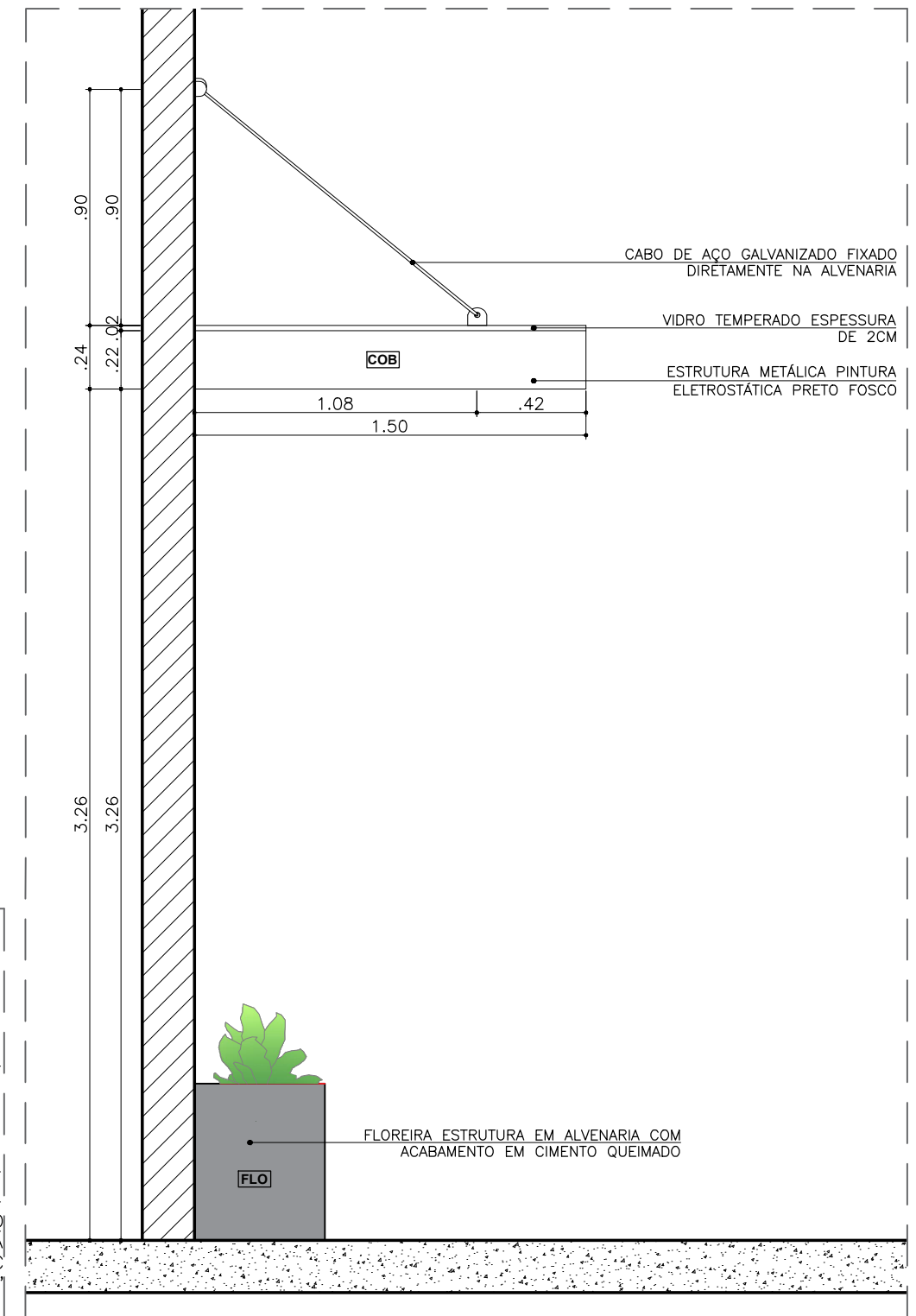

DETALHAMENTO ESTRUTURA METÁLICA - CORTE A

esc.: 1:25
medidas em metros

LEGENDA

LEGENDA		
[COB]	ESTRUTURA METÁLICA COM PINTURA ELETROSTÁTICA PRETA COM COBERTURA DE VIDRO TEMPERADO - 4m X 1,5m X 0,24m	
[FLO]	FLOREIRA EM CONCRETO COM ACABAMENTO EM CIMENTO QUEIMADO - 4,4m ²	
EX.	DATA	EMISSÃO
EX.13	12/05/25	EMISSÃO_FINAL
EX.00	01/10/24	EMISSÃO_INICIAL
REVISÃO	DATA	MODIFICAÇÕES/ALTERAÇÕES

NOTAS

- NOTAS:
- VERIFICAR MEDIDAS NO LOCAL;
 - MEDIDAS EM METRO, EXCETO QUANDO INDICADO;
 - CONSULTAR AUTORES DO PROJETO PARA EVENTUAIS MUDANÇAS EM OBRA;
 - VERIFICAR SEMPRE ATUALIZAÇÃO DO QUADRO DE NOTAS E DE REVISÕES;
 - O EXECUTOR DEVERÁ CONFERIR O QUANTITATIVO DE MATERIAIS E PRODUTOS;
 - CONFERIR PROJETO ESPECÍFICO DE HIDRÁULICA E ELÉTRICA;
 - ATENÇÃO: É PROIBIDO, NA FORMA DA LEI, A REPRODUÇÃO TOTAL OU PARCIAL DESTA DESENHO SEM O RECONHECIMENTO DE AUTORIA DO ARQUITETO RESPONSÁVEL.

Universidade de Taubaté
SETOR DE PROJETOS E PLANEJAMENTO

EQUIPE DE PROJETO:
ARQUITETOS: ARQ.DAYANE MILENA MARCONDES
ENGENHEIROS: ENG. ESTER I. ALMEIDA DIAS

ESTAGIÁRIOS:
JULIA COELHO
JOÃO PEDRO DA SILVA
JOSÉ VITOR DOS SANTOS
PAOLA VOLLET
ANANDA HOSNE

LOCALIZAÇÃO:
R. dos Operários, 153
Centro, Taubaté - SP, 12020-270 (Portaria 1)
R. Expedicionário Ernesto Pereira, 260
Centro, Taubaté - SP, 12020-340 (Portaria 2)

PROJETO:
REVITALIZAÇÃO DA FACHADA COLÉGIO BALBI

NOME DO ARQUIVO:
EP-ARQ_FACHADA BALBI

ASSUNTO: DETALHAMENTO ESCALA: NO DESENHO ETAPA: ESTUDO PRELIMINAR REVISÃO: 08 DATA: 05/2025

FOLHA:

08/10



UNITAU

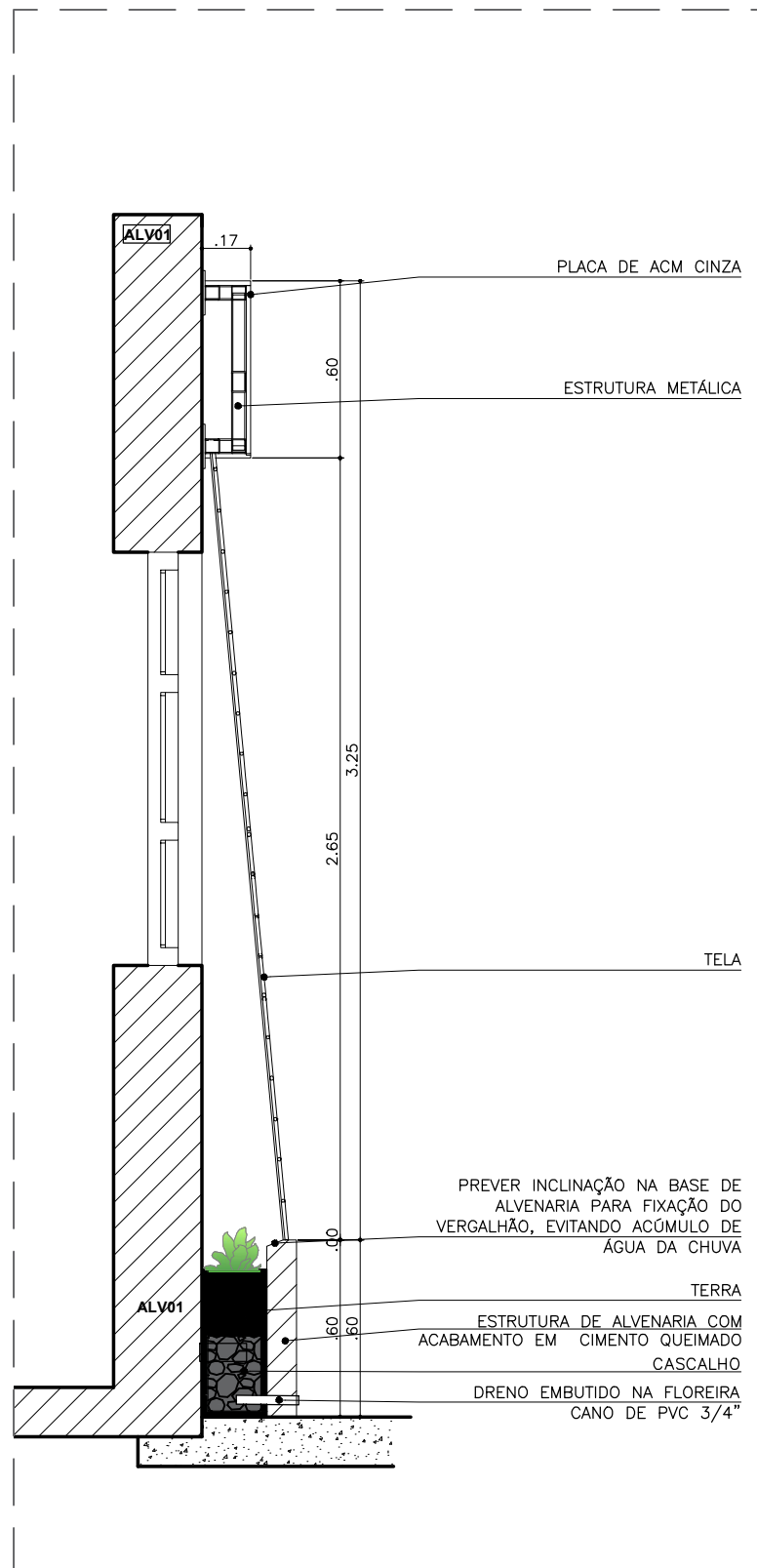

DETALHAMENTO 03
esc.: 1:20
medidas em metros

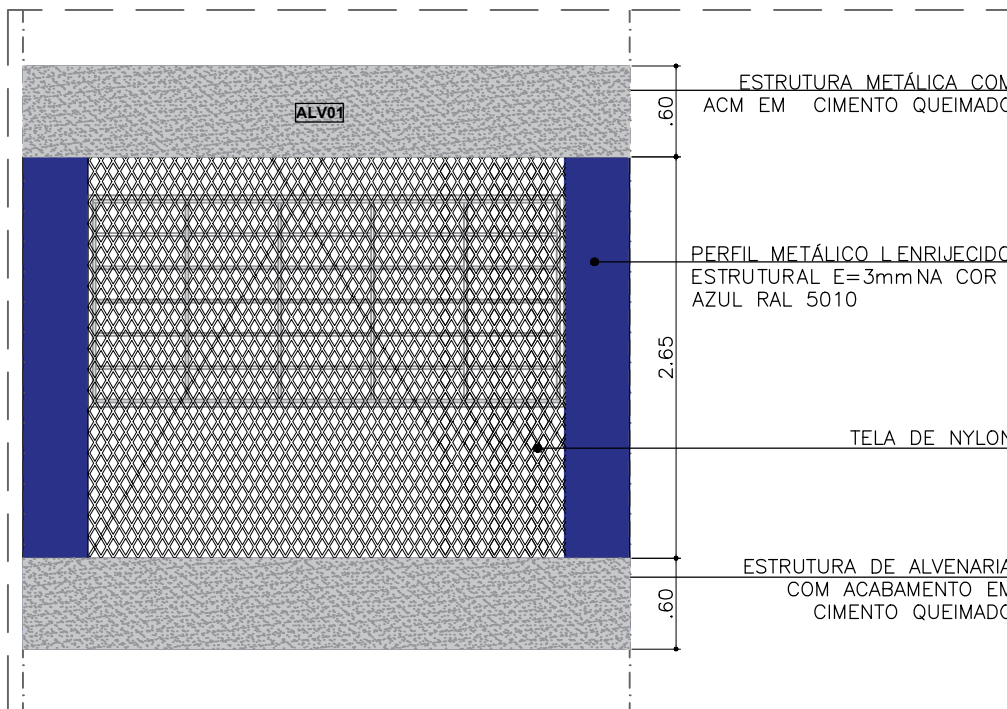

DETALHAMENTO 04
esc.: 1:50
medidas em metros

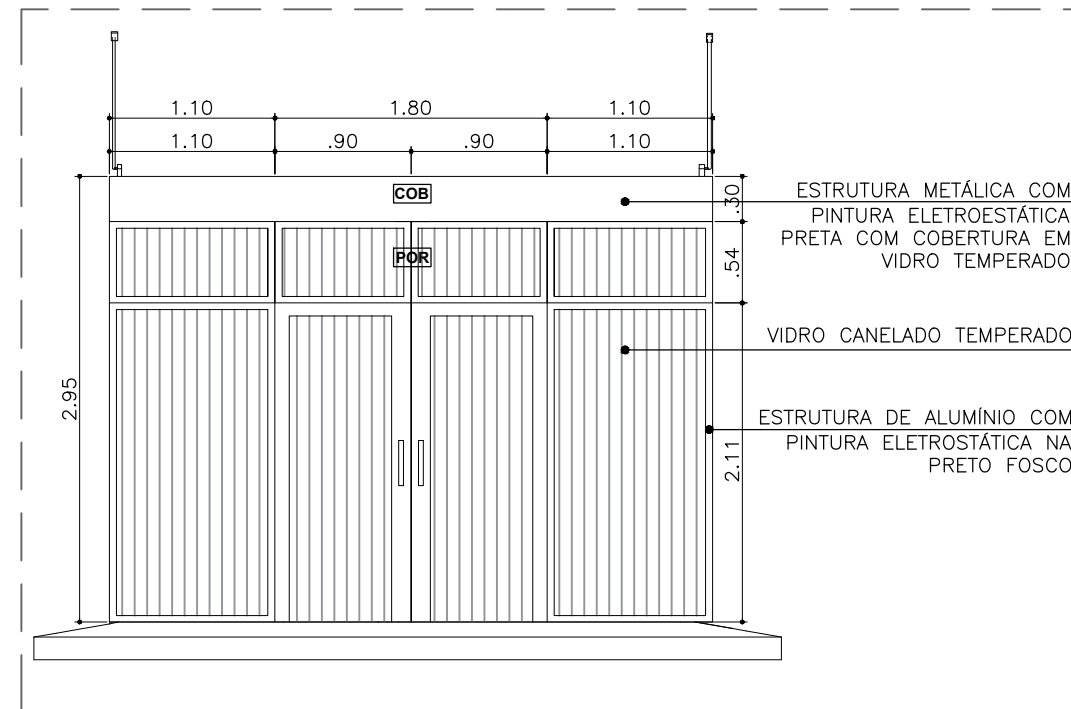

DETALHAMENTO PORTA COM VIDRO CANELADO
esc.: 1:50
medidas em metros

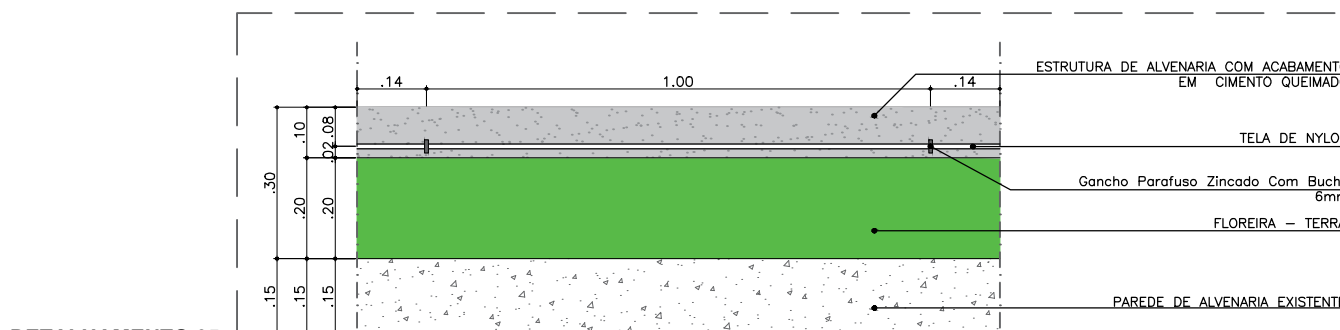

DETALHAMENTO 05
esc.: 1:15
medidas em metros

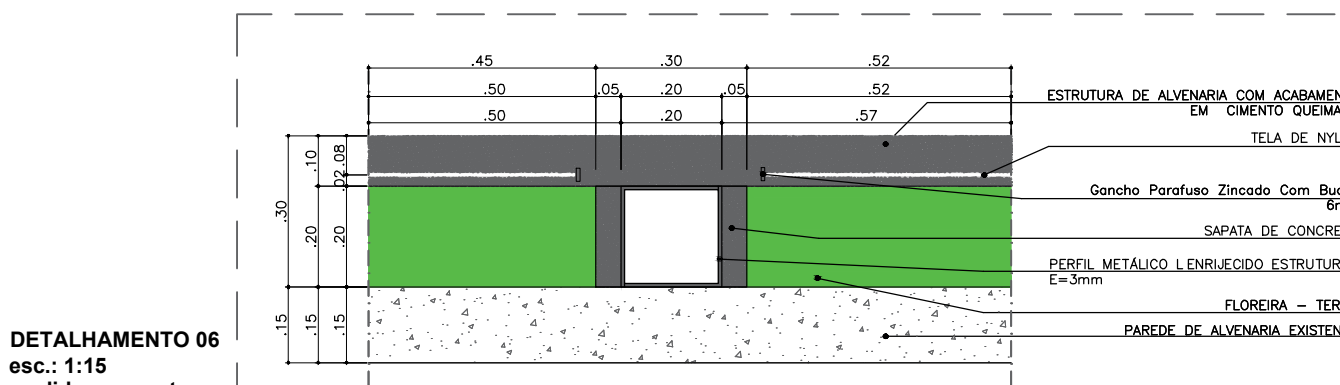

DETALHAMENTO 06
esc.: 1:15
medidas em metros

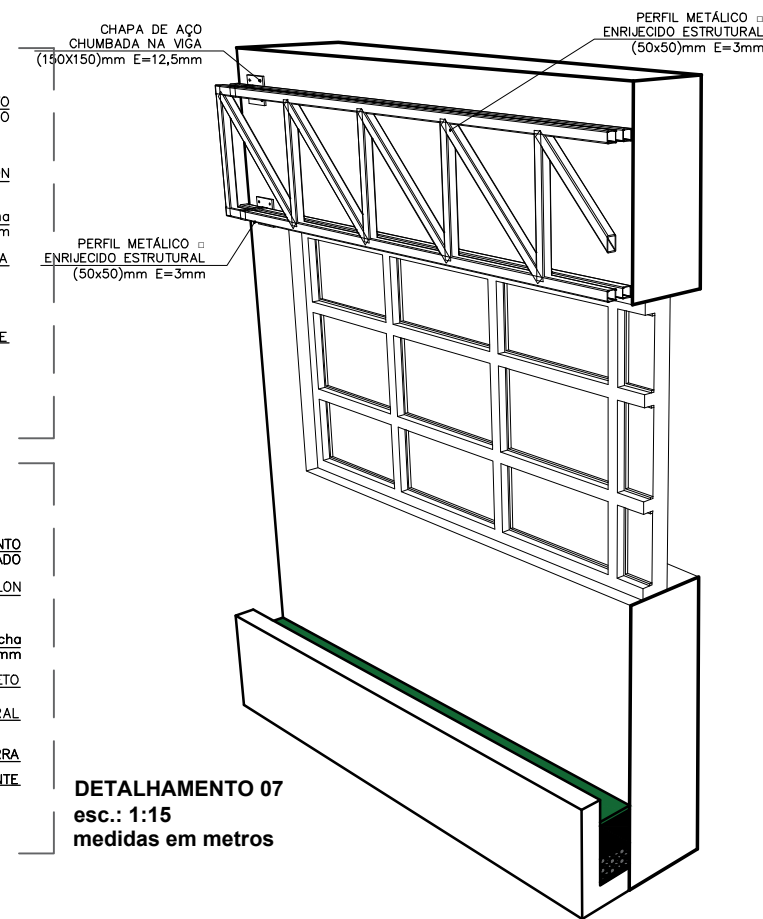

DETALHAMENTO 07
esc.: 1:15
medidas em metros

LEGENDA		
COB	ESTRUTURA METÁLICA COM PINTURA ELETROESTÁTICA PRETA COM COBERTURA DE VIDRO TEMPERADO - 4m X 1,5m X 0,24m	
F02	FLOREIRA EM CONCRETO COM ACABAMENTO EM CIMENTO QUEIMADO - 4,4m ²	
ALV01	ESTRUTURA DE ALVENARIA COM ACABAMENTO EM CIMENTO QUEIMADO - 62,96 m ²	
VER	VERGALHÃO EM AÇO Ø10MM - altura de 2,65m	
POR	PORTA 2 FOLHAS DE ABRIR, EM ALUMÍNIO COM VIDRO CANELADO - 3m X 3,60m	
EX.13	12/05/25	EMISSÃO_FINAL
EX.00	01/10/24	EMISSÃO_INICIAL
REVISÃO	DATA	MODIFICAÇÕES/ALTERAÇÕES

NOTAS

- NOTAS:
- VERIFICAR MEDIDAS NO LOCAL;
 - MEDIDAS EM METRO, EXCETO QUANDO INDICADO;
 - CONSULTAR AUTORES DO PROJETO PARA EVENTUAIS MUDANÇAS EM OBRA;
 - VERIFICAR SEMPRE ATUALIZAÇÃO DO QUADRO DE NOTAS E DE REVISÕES;
 - O EXECUTOR DEVERÁ CONFERIR O QUANTITATIVO DE MATERIAIS E PRODUTOS;
 - CONFERIR PROJETO ESPECÍFICO DE HIDRÁULICA E ELÉTRICA;
 - ATENÇÃO: É PROIBIDO, NA FORMA DA LEI, A REPRODUÇÃO TOTAL OU PARCIAL DESTE DESENHO SEM O RECONHECIMENTO DE AUTORIA DO ARQUITETO RESPONSÁVEL.

Universidade de Taubaté
SETOR DE PROJETOS E PLANEJAMENTO

EQUIPE DE PROJETO:
ARQUITETOS: ARQ.DAYANE MILENA MARCONDES
ENGENHEIROS: ENG. ESTER I. ALMEIDA DIAS

ESTAGIÁRIOS:
JULIA COELHO
JOÃO PEDRO DA SILVA
JOSÉ VITOR DOS SANTOS
PAOLA VOLLET
ANANDA HOSNE

PROJETO:
REVITALIZAÇÃO DA FACHADA COLÉGIO BALBI

LOCALIZAÇÃO:
R. dos Operários, 153
Centro, Taubaté - SP, 12020-270 (Portaria 1)
R. Expedicionário Ernesto Pereira, 260
Centro, Taubaté - SP, 12020-340 (Portaria 2)

NOME DO ARQUIVO:
EP-ARQ_FACHADA BALBI

ASSUNTO: DETALHAMENTO ESCALA: NO DESENHO ETAPA: ESTUDO PRELIMINAR REVISÃO: 08 DATA: 05/2025





PERSPECTIVA
sem escala



PERSPECTIVA
sem escala



PERSPECTIVA
sem escala

LEGENDA

TABELA DE ÁREAS:		
ÁREA FACHADA R. EXPEDICIONÁRIO ERNESTO PEREIRA - 301,50m ²		
ÁREA FACHADA R. DOS OPERÁRIOS - 118,77m ²		
ÁREA TOTAL - 420,27m ²		
REVISÃO	DATA	MODIFICAÇÕES/ALTERAÇÕES
EX.13	12/05/25	EMISSÃO_FINAL
EX.00	01/10/24	EMISSÃO_INICIAL

NOTAS

NOTAS:
 - VERIFICAR MEDIDAS NO LOCAL;
 - MEDIDAS EM METRO, EXCETO QUANDO INDICADO;
 - CONSULTAR AUTORES DO PROJETO PARA EVENTUAIS MUDANÇAS EM OBRA;
 - VERIFICAR SEMPRE ATUALIZAÇÃO DO QUADRO DE NOTAS E DE REVISÕES;
 - O EXECUTOR DEVERÁ CONFERIR O QUANTITATIVO DE MATERIAIS E PRODUTOS;
 - CONFERIR PROJETO ESPECÍFICO DE HIDRÁULICA E ELÉTRICA;
 - ATENÇÃO: É PROIBIDO, NA FORMA DA LEI, A REPRODUÇÃO TOTAL OU PARCIAL DESTA DESENHO SEM O RECONHECIMENTO DE AUTORIA DO ARQUITETO RESPONSÁVEL.

Universidade de Taubaté
 SETOR DE PROJETOS E PLANEJAMENTO

EQUIPE DE PROJETO:
 ARQUITETOS: ARQ.DAYANE MILENA MARCONDES
 ENGENHEIROS: ENG. ESTER I. ALMEIDA DIAS

ESTAGIÁRIOS:
 JULIA COELHO
 JOÃO PEDRO DA SILVA
 JOSÉ VITOR DOS SANTOS
 PAOLA VOLLET
 ANANDA HOSNE

PROJETO:
 REVITALIZAÇÃO DA FACHADA COLÉGIO BALBI

LOCALIZAÇÃO:
 R. dos Operários, 153
 Centro, Taubaté - SP, 12020-270 (Portaria 1)
 R. Expedicionário Ernesto Pereira, 260
 Centro, Taubaté - SP, 12020-340 (Portaria 2)

NOME DO ARQUIVO:
 EP-ARQ_FACHADA BALBI

ASSUNTO: PERSPECTIVAS ESCALA: SEM ESCALA ETAPA: ESTUDO PRELIMINAR REVISÃO: 08 DATA: 05/2025

