

1 IMPLANTAÇÃO  
ESCALA 1:100

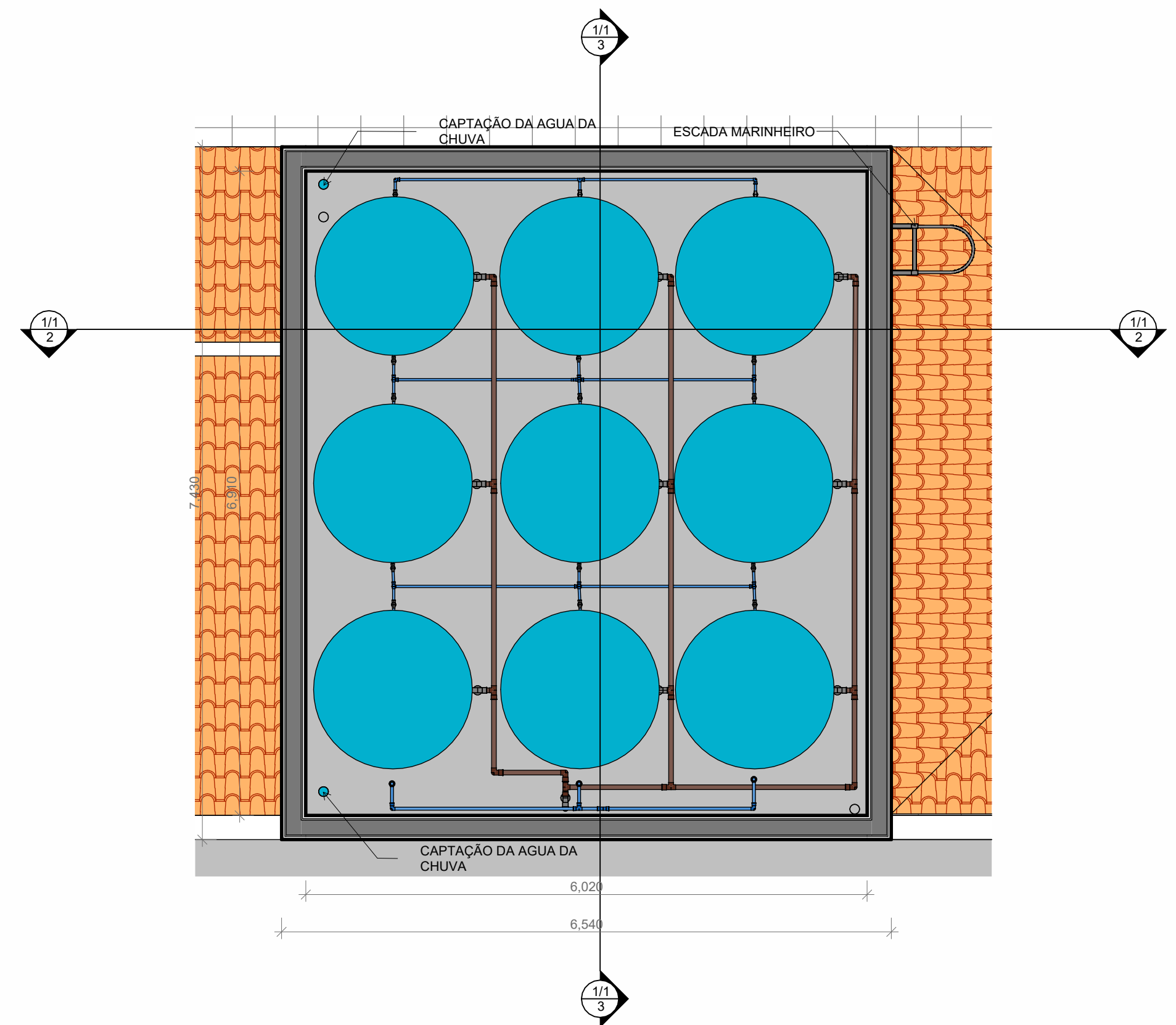

4 DETALHE BARRILETE  
ESCALA 1:50

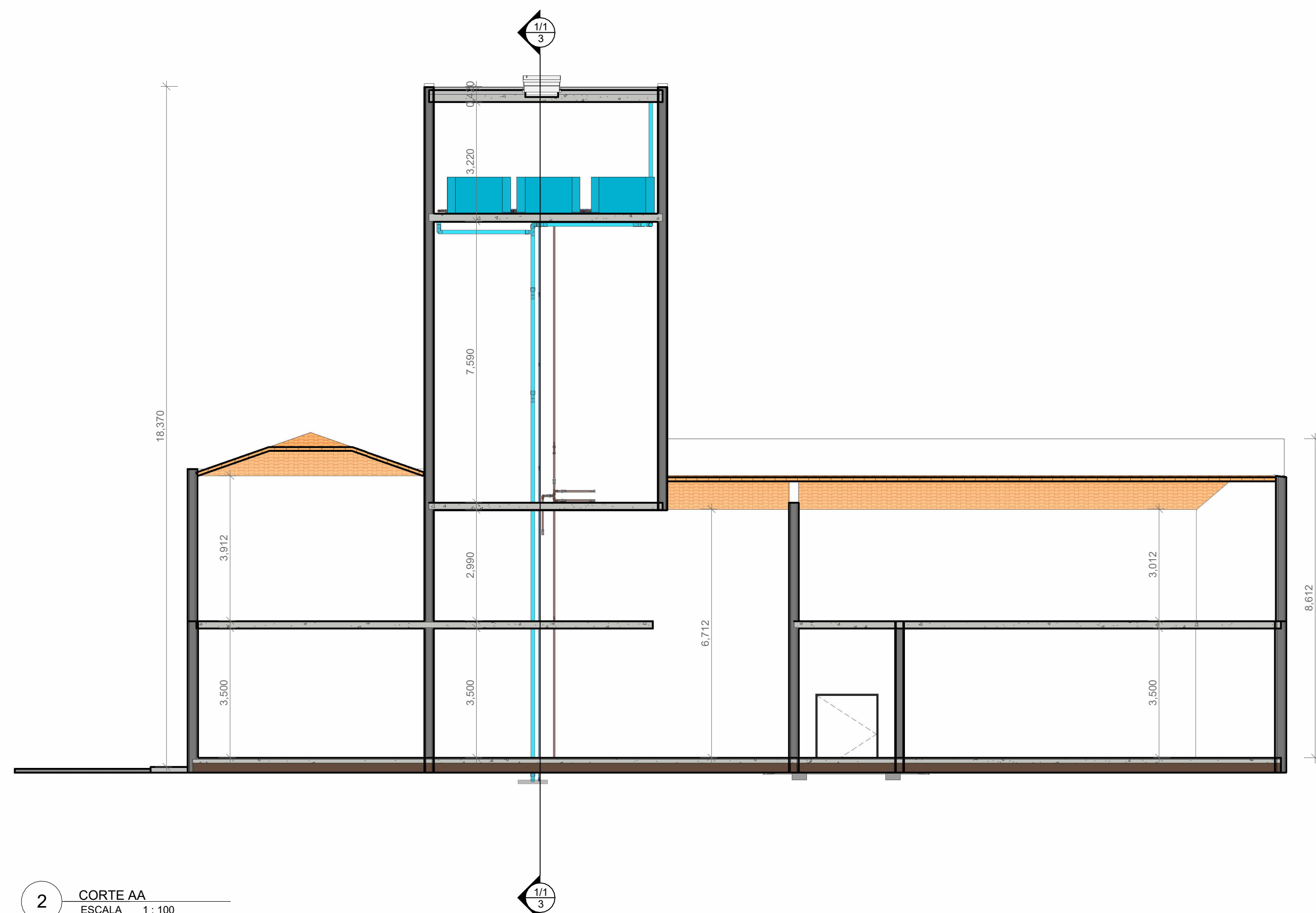

2 CORTE AA  
ESCALA 1:100

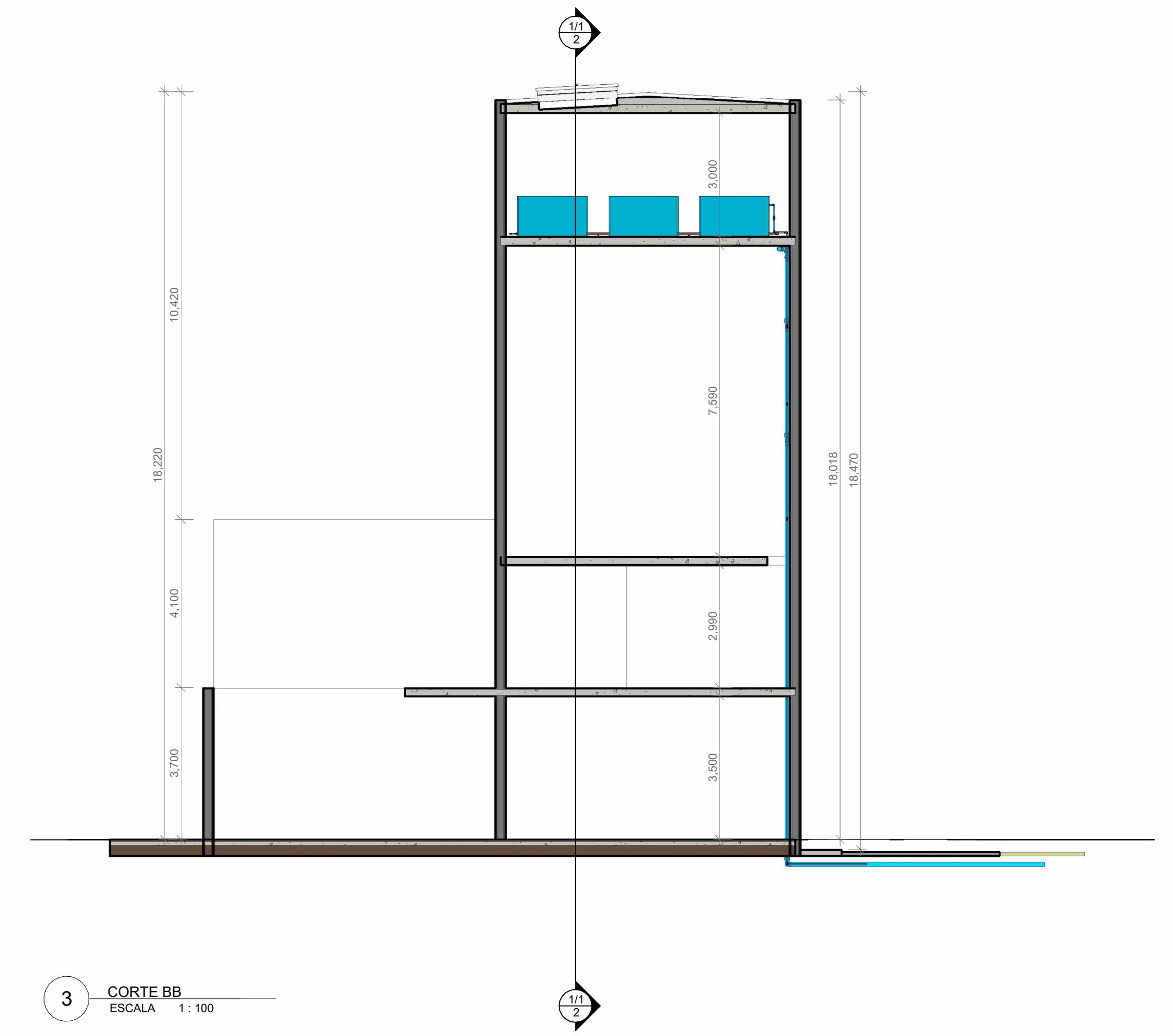

3 CORTE BB  
ESCALA 1:100

NOTAS:

- VERIFICAR MEDIDAS NO LOCAL;
- MEDIDAS EM METRO, EXCETO QUANDO INDICADO;
- CONSULTAR AUTORES DO PROJETO PARA EVENTUAIS MUDANÇAS EM OBRAS;
- VERIFICAR SEMPRE ATUALIZAÇÃO DO QUADRO DE NOTAS E REVISÕES;
- O EXECUTOR DEVERÁ CONFERIR O QUANTITATIVO DE MATERIAIS E PRODUTOS;
- CONFERIR PROJETO ESPECÍFICO DE HIDRÁULICA E ELÉTRICA;
- ATENÇÃO: É PROIBIDO, NA FORMA DA LEI, A REPRODUÇÃO TOTAL OU PARCIAL, DESTA DESENHO SEM O RECONHECIMENTO DE AUTORIA DO ARQUITETO RESPONSÁVEL.

Universidade de Taubaté  
**DIRETORIA DE OBRAS E MANUTENÇÃO**

EQUIPE DE PROJETO:  
ARQUITETO: LUIS GARAMELLO LOCALIZAÇÃO: CAMPUS JUTA  
ESTAGIÁRIO: LUI ARAUJO

PROJETO: REFORMA CAIXA D'ÁGUA JUTA  
NOME DO ARQUIVO: D:\ESTAGIO\Juta\_Cx'd'água\_Arq\_R04.rvt

ASSUNTO: HIDRÁULICA ESCALA: INDICADA ETAPA: EXECUÇÃO REVISÃO: 02 DATA: 01/10/24

DESENHO: ARQ. LUIS GARAMELLO 12 9 9702 5775 E-MAIL: LUISGARAMELLO@TERRA.COM.BR

1/1