

PLANTA DE DEMOLIR/CONSTRUIR
esc.: 1:50
medidas em metros

QUANTITATIVO		
SERVIÇO	DESCRIÇÃO	QUANTIDADE
RETIRADA DE DRY-WALL	RETIRADA DE DRY-WALL ENTRE OS LABORATÓRIOS DA ÁREA DE PREPARO E GUARDA-CORPO	21m ²
RETIRADA DE PORTA DE MADEIRA	RETIRADA DE PORTA DE MADEIRA ENTRE A ÁREA DE PREPARO E GUARDA-CORPO E ACESSO DO GUARDA-CORPO.	2x 0,98m x 2,10m
CONSTRUÇÃO DE PAREDE DE DRY-WALL	CONSTRUÇÃO DE PAREDE DE DRYWALL NA PORTA QUE VAI SAIR DO ACESSO DO GUARDA-CORPO.	2,4m ²
ALVENARIA A CONSTRUIR	CONSTRUÇÃO DE TANQUE DE CADÁVERES EM ALVENARIA.	20m ²
REVESTIMENTO	REVESTIMENTO CERÂMICO 10X10CM DO TANQUE DE CADÁVERES.	30m ²
TAMPA TANQUE DE CADÁVERES	TAMPA DE ALUMÍNIO EM LAMBRI SEM DOBRADIÇA E COM TAMPA REMOVÍVEL	4 TAMPAS DE 1,40M X 1,00M
ESCOAMENTO	EXECUÇÃO DE GRELHAS PARA ESCOAMENTO NO LABORATÓRIO DE ANATOMIA	13 GRELHAS DE ALUMÍNIO DE 7 X 50CM
PONTOS DE HIDRÁULICA	PONTO DE ÁGUA PARA OS TANQUES	2 TORNEIRAS DE PAREDE
PONTOS DE HIDRÁULICA	REGISTRO DO PONTO DE ÁGUA PARA OS TANQUES	1 REGISTRO DE GAVETA/PRESSÃO
LAVATÓRIO	LAVATÓRIO COLETIVO EM AÇO INOXIDÁVEL AISI $\frac{304}{316}$	1 BANCADA
TORNEIRAS	3 TORNEIRAS COM ACIONAMENTO POR COTOVELO	3 TORNEIRAS

LEGENDA ILUMINAÇÃO		
	TOMADA BAIXA 127 Vac	0,60M DO PISO

LEGENDA:	
	Demolir
	Construir

Universidade de Taubaté
SETOR DE PROJETOS E PLANEJAMENTO

EQUIPE DE PROJETO:
ARQUITETOS: ARQ. DAYANE MILENA MARCONDES
ARQ. VINICIUS BARROS BARBOSA

ESTÁGIARIOS: MARIA RITA SAMPAIO
NÉLIO JUNIOR SANTOS
PAOLA VOLLET
RUBIA DA ROCHA CARDOSO

LOCALIZAÇÃO:
CAMPUS DE CARAGUATATUBA,
CARAGUATATUBA-SP

FOLHA:
01/04

PROJETO: Laboratório de Anatomia

NOME DO ARQUIVO:
EP-ARQ_LAYOUT DEFINITIVO FASE 02_REV21

ASSUNTO: LABORATÓRIO_DE_ANATOMIA ETAPA: EP REVISÃO: REV22 DATA: 02/2023



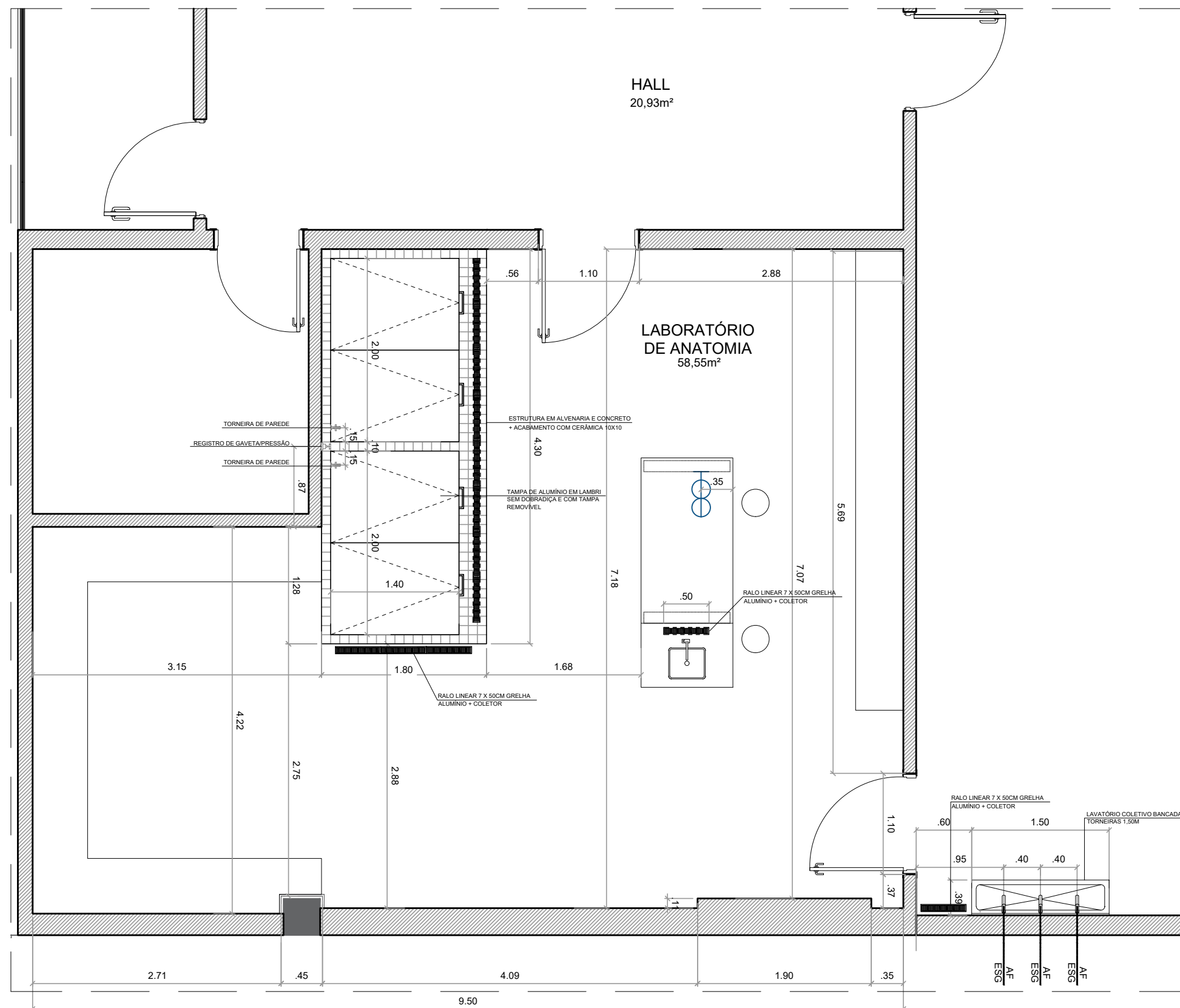

PLANTA EXECUTIVA
esc.: 1:50
medidas em metros

QUANTITATIVO		
SERVIÇO	DESCRIÇÃO	QUANTIDADE
RETIRADA DE DRY-WALL	RETIRADA DE DRY-WALL ENTRE OS LABORATÓRIOS DA ÁREA DE PREPARO E GUARDA-CORPO	21m ²
RETIRADA DE PORTA DE MADEIRA	RETIRADA DE PORTA DE MADEIRA ENTRE A ÁREA DE PREPARO E GUARDA-CORPO E ACESSO DO GUARDA-CORPO.	2x 0,98m x 2,10m
CONSTRUÇÃO DE PAREDE DE DRY-WALL	CONSTRUÇÃO DE PAREDE DE DRYWALL NA PORTA QUE VAI SAIR DO ACESSO DO GUARDA-CORPO.	2,4m ²
ALVENARIA A CONSTRUIR	CONSTRUÇÃO DE TANQUE DE CADÁVERES EM ALVENARIA.	20m ²
REVESTIMENTO	REVESTIMENTO CERÂMICO 10X10CM DO TANQUE DE CADÁVERES.	30m ²
TAMPA TANQUE DE CADÁVERES	TAMPA DE ALUMÍNIO EM LAMBRI SEM DOBRADIÇA E COM TAMPA REMOVÍVEL	4 TAMPAS DE 1,40M X 1,00M
ESCOAMENTO	EXECUÇÃO DE GRELHAS PARA ESCOAMENTO NO LABORATÓRIO DE ANATOMIA	13 GRELHAS DE ALUMÍNIO DE 7 X 50CM
PONTOS DE HIDRÁULICA	PONTO DE ÁGUA PARA OS TANQUES	2 TORNEIRAS DE PAREDE
PONTOS DE HIDRÁULICA	REGISTRO DO PONTO DE ÁGUA PARA OS TANQUES	1 REGISTRO DE GAVETA/PRESSÃO
LAVATÓRIO	LAVATÓRIO COLETIVO EM AÇO INOXIDÁVEL AISI $\frac{304}{316}$	1 BANCADA
TORNEIRAS	3 TORNEIRAS COM ACIONAMENTO POR COTOVELO	3 TORNEIRAS

LEGENDA ILUMINAÇÃO		
	TOMADA BAIXA 127 Vac	0,60M DO PISO

Universidade de Taubaté
SETOR DE PROJETOS E PLANEJAMENTO

EQUIPE DE PROJETO:
ARQUITETOS: ARQ. DAYANE MILENA MARCONDES
ARQ. VINICIUS BARROS BARBOSA

ESTÁGIARIOS: MARIA RITA SAMPAIO
NÉLIO JUNIOR SANTOS
PAOLA VOLLET
RUBIA DA ROCHA CARDOSO

LOCALIZAÇÃO:
CAMPUS DE CARAGUATATUBA,
CARAGUATATUBA-SP

FOLHA:
02/04

PROJETO: Laboratório de Anatomia

NOME DO ARQUIVO:
EP-ARQ_LAYOUT DEFINITIVO FASE 02_REV21

ASSUNTO: LABORATÓRIO_DE_ANATOMIA

ETAPA: EP

REVISÃO: REV22

DATA: 02/2023



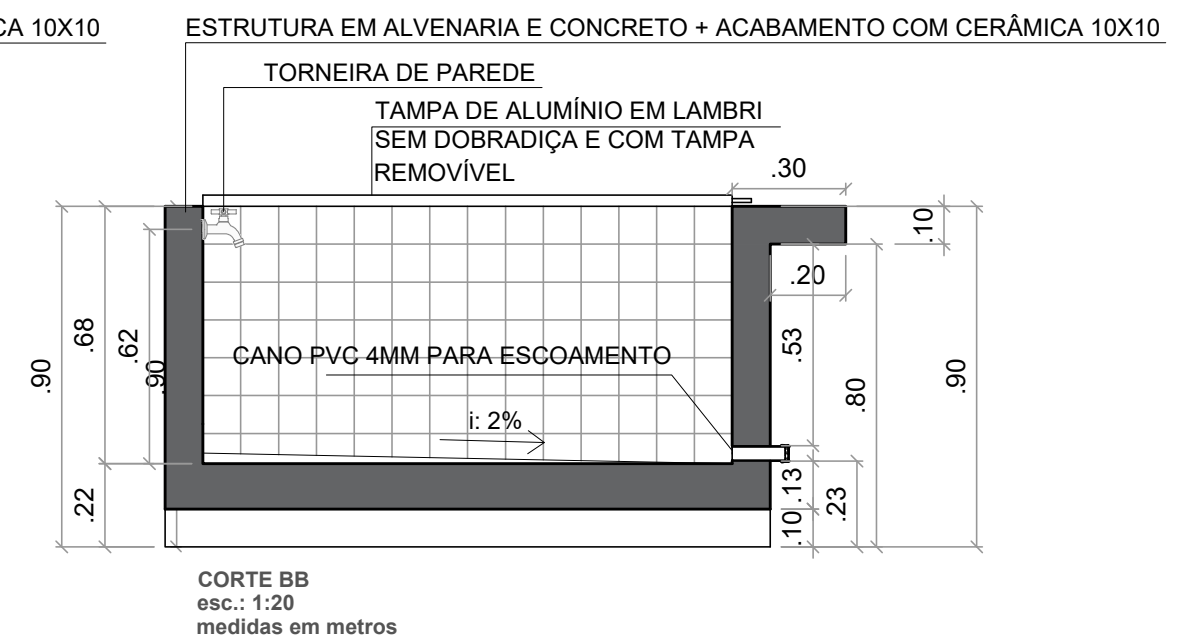
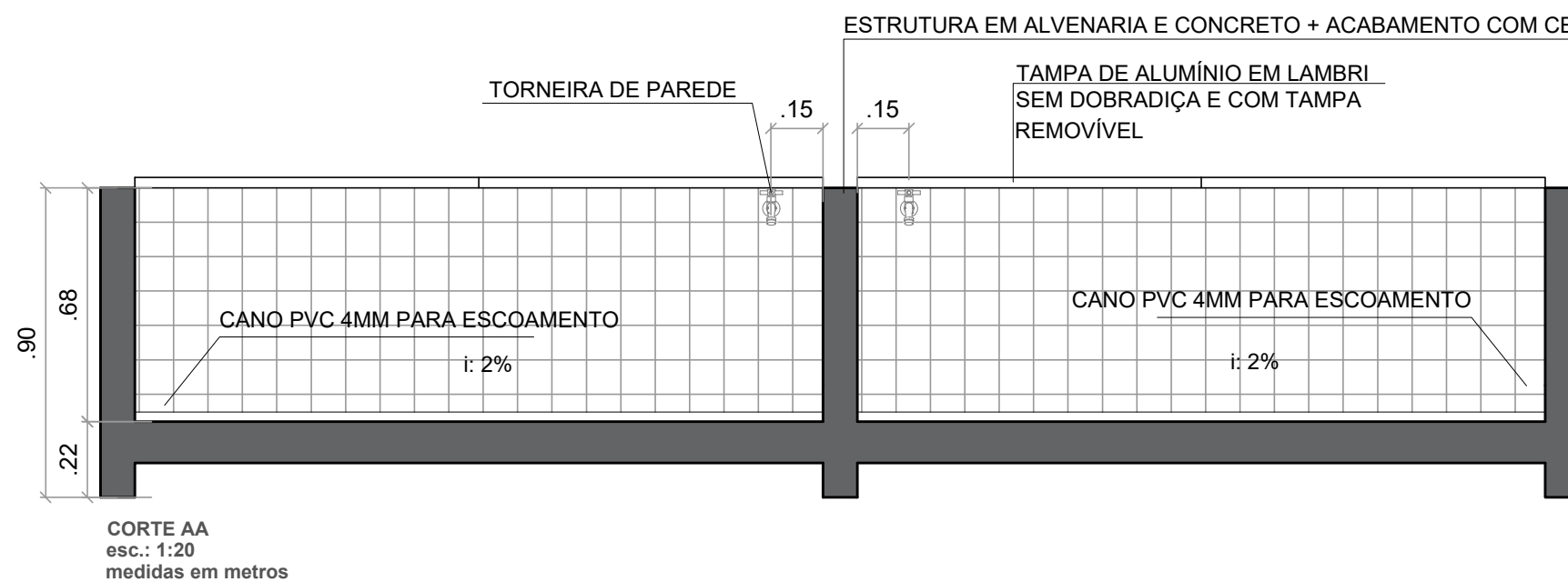
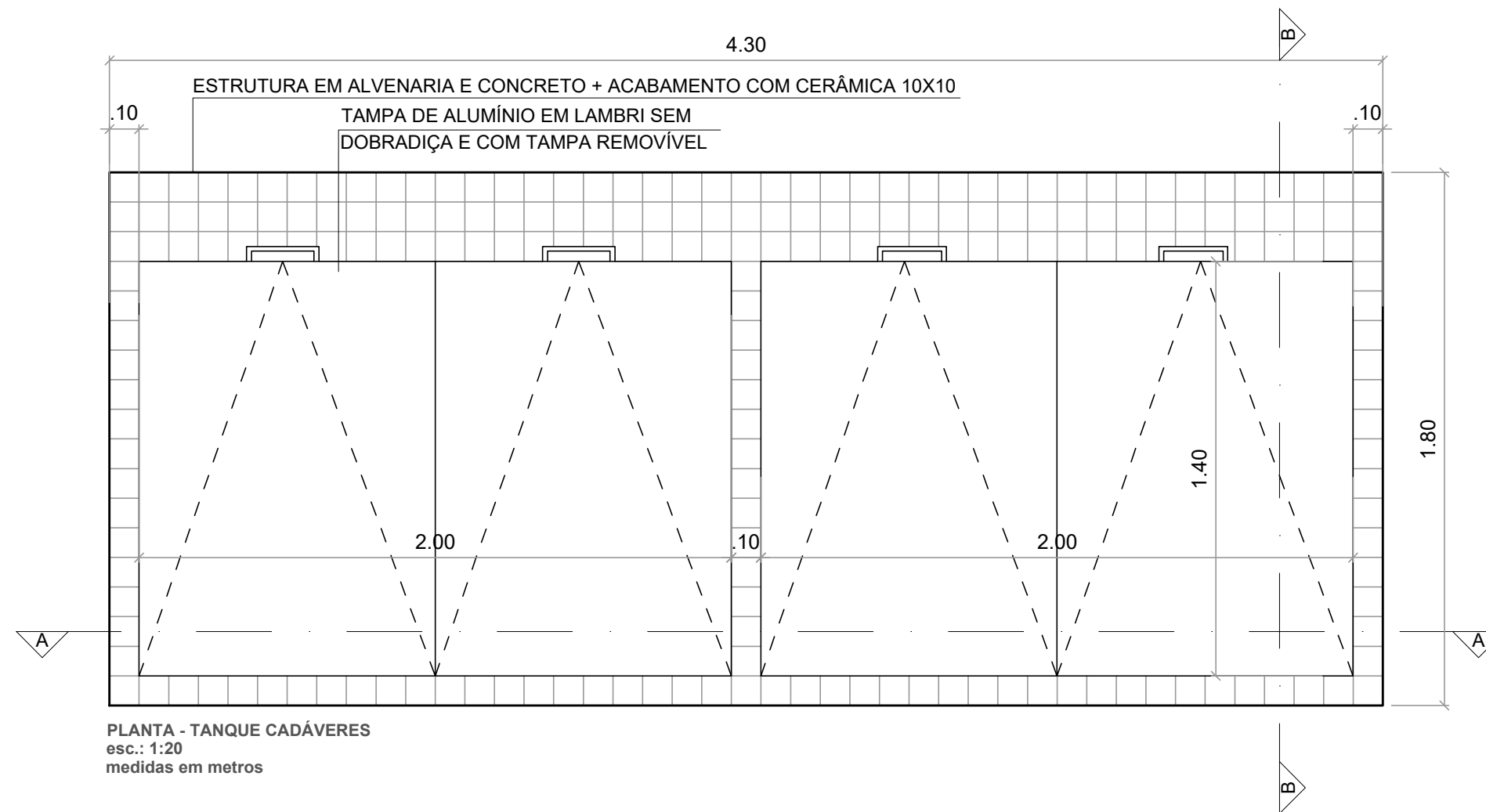

Universidade de Taubaté
SETOR DE PROJETOS E PLANEJAMENTO

EQUIPE DE PROJETO:
ARQUITETOS: ARQ. DAYANE MILENA MARCONDES
ARQ. VINICIUS BARROS BARBOSA

ESTÁGIARIOS: MARIA RITA SAMPAIO
NÉLIO JUNIOR SANTOS
PAOLA VOLLET
RUBIA DA ROCHA CARDOSO

LOCALIZAÇÃO:
CAMPUS DE CARAGUATATUBA,
CARAGUATATUBA-SP

FOLHA:
03/04

PROJETO: Laboratório de Anatomia

NOME DO ARQUIVO:
EP-ARQ_LAYOUT DEFINITIVO FASE 02_REV21

ASSUNTO: LABORATÓRIO_DE_ANATOMIA

ETAPA:
EP

REVISÃO:
REV22

DATA:
02/2023



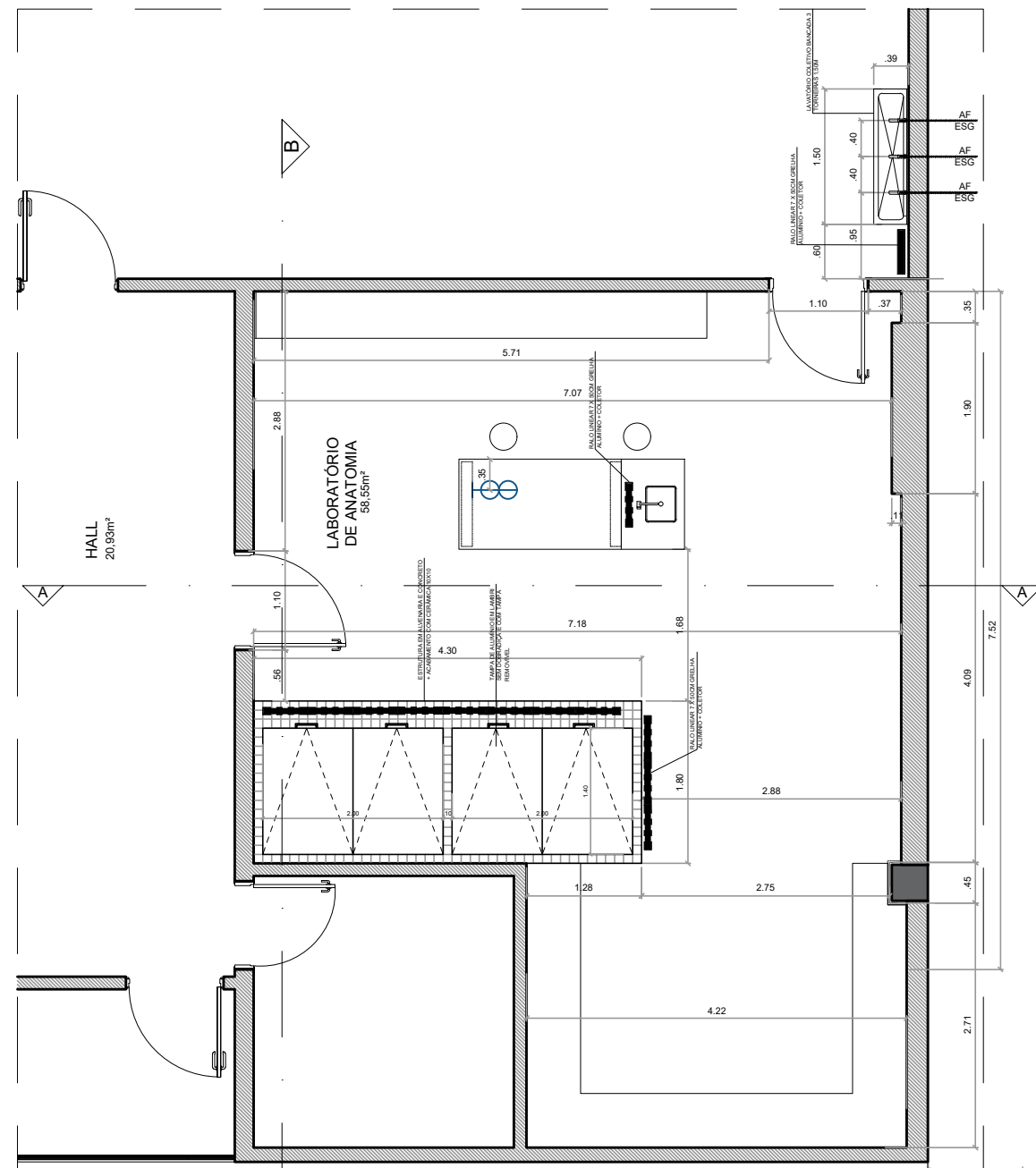

PLANTA EXECUTIVA
esc.: 1:75
medidas em metros

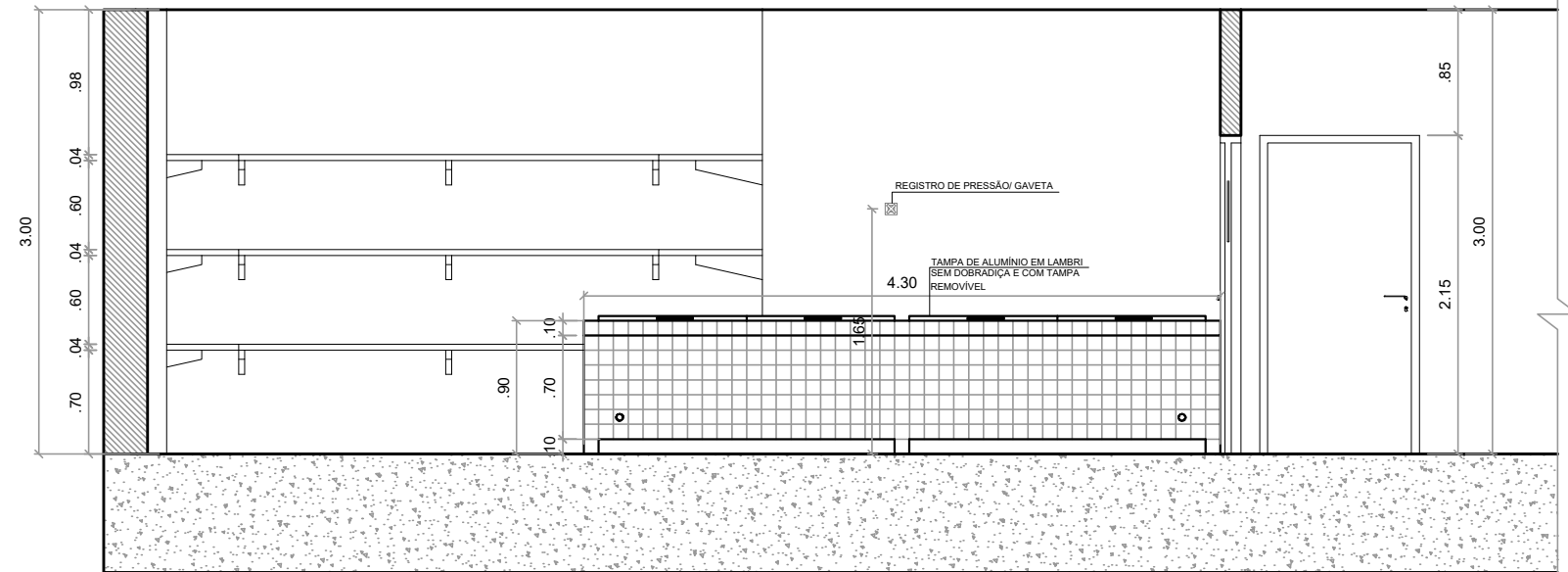

CORTE AA
esc.: 1:50
medidas em metros

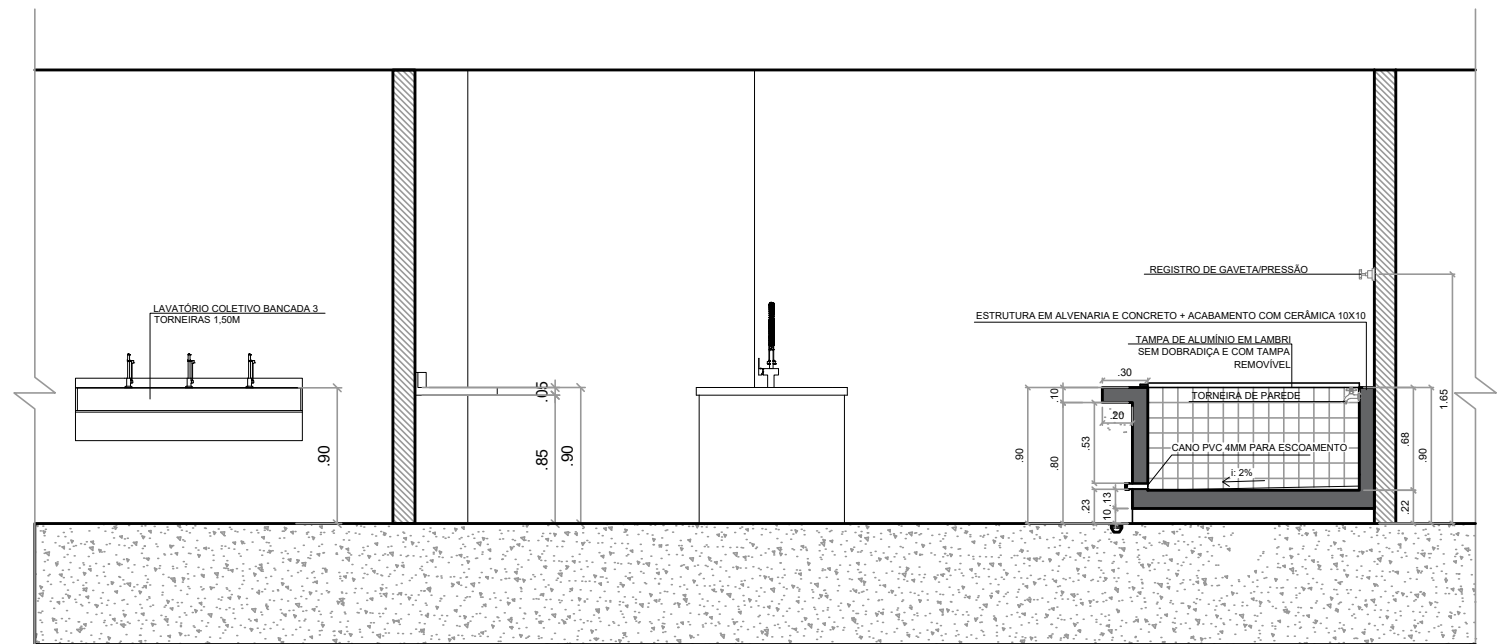

CORTE BB
esc.: 1:50
medidas em metros

Universidade de Taubaté
SETOR DE PROJETOS E PLANEJAMENTO

EQUIPE DE PROJETO:

ARQUITETOS: ARQ. DAYANE MILENA MARCONDES
ARQ. VINICIUS BARROS BARBOSA

ESTÁGIARIOS: MARIA RITA SAMPAIO
NÉLIO JUNIOR SANTOS
PAOLA VOLLET
RUBIA DA ROCHA CARDOSO

LOCALIZAÇÃO:
CAMPUS DE CARAGUATATUBA,
CARAGUATATUBA-SP

PROJETO: Laboratório de Anatomia

NOME DO ARQUIVO:
EP-ARQ_LAYOUT DEFINITIVO FASE 02_REV21

ASSUNTO: LABORATÓRIO_DE_ANATOMIA

ETAPA: EP

REVISÃO: REV22

DATA: 02/2023

FOLHA:

04/04



UNITAU